



KADEN

花 伝

JAPANESE TABLEWARE

KOYO

和食器

Japanese Tableware

p008 ~



中華食器

Chinese Tableware

p138 ~



あ	あいこうし (藍格子)	010	くちは (朽葉)	102・133	しらはぎ (白萩)	047		
	あいしっぽう (藍七宝)	011	ぐりーんしの (グリーン志野)	101	しろ (白)	112～115・119・126～127		
	あいぞめとくさ (藍染十草)	044	くろ (黒)	126～127	しろはけ (白刷毛)	108		
	あいなみはな (藍波花)	010	け	けいしゅう (桂秋)	053	しろはけからつ (白刷毛唐津)	092～093	
	あいはな (藍花)	011		げんぶ (玄武)	009	しんこびき (新粉引)	074～075・126～127・134	
	あいひがさ (藍日傘)	063	こ	こうし (格子)	123	しんさいうん (新彩雲)	117	
	あおおりべすすき (青オリベスキ)	109～110・117		ごかく (五角)	047	す	すいう (翠雨)	124
	あおからくさ (青唐草)	045・130		こぎく (小菊)	047	すいせい (慧星)	084～085・133	
	あか (赤)	126～127		こくよう (黒洋)	059	すざく (朱雀)	009	
	あかおび (赤帯)	058		こけさんすい (苔山水)	013	すとらいぶ (ストライプ)	123	
	あかまるもん (赤丸紋)	045		ごすらいん (呉須ライン)	121～123	すみかざり (墨飾)	124	
	あきしの (明志野)	087・133・135		こせいらん あいこうし (古青藍 藍格子)	010	せ	せいうん (青雲)	098
	あけぼの	102		こせいらん あいしっぽう (古青藍 藍七宝)	011	せいかいは (青海波)	066・128	
	あさがお (朝顔)	043・119		こせいらん あいなみはな (古青藍 藍波花)	010	せいさい (青彩)	146～147	
	あみ (網)	123		こせいらん あいはな (古青藍 藍花)	011	せいはくごすらいん (青白呉須ライン)	121	
	あやめ (菖蒲)	128		こせいらん (古青藍)	011	せっか (雪花)	124	
	あわゆき (淡雪)	045・048		こだいこびき せいかいは (古代粉引き 青海波)	064	そ	そめつけくも (染付雲)	123
い	いしかげ (石影)	157		こだいこびき やがすり (古代粉引き 矢拵)	065	そめつけとくさ (染付十草)	123	
	いちょう (銀杏)	043・118・128		こち (東風)	078～079・134	た	たいすき (タイスキ)	138～139
	いろいろち (色打ち)	104		ことぶきやま (寿山)	129	たいりんぼたん (大輪牡丹)	106	
お	おびぐみ (帯組み)	128		このは (木の葉)	044・119	たけせいのこ (竹製すのこ)	122	
	おぼろよ (おぼろ夜)	045		こはく (琥珀)	048	たごからくさ (タコ唐草)	123	
か	かざぐるま (風ぐるま)	131		こびきくろらいん (粉引黒ライン)	134	だみからくさ (濃唐草)	106	
	かすみき (かすみ黄)	033		こびきらいん (粉引ライン)	081	ち	ちえんまい (チェンマイ)	141
	かすみくろ (かすみ黒)	030～031		こんさびとくさ (紺錆十草)	044	ちやいろからくさ (茶色唐草)	103	
	かすみさくら (かすみさくら)	032	さ	さいうん (彩雲)	045	ちやさじ (茶さじ)	124	
	かすみしろ (かすみ白)	024～025		さくら	123	ちやせん (茶筌)	124	
	かすみせいはく (かすみ青白)	026～027		さくら (桜)	044・047・119・128	ちよむずび (千代結び)	129	
	かすみびんく (かすみピンク)	046		さくらぐも (桜雲)	044・118	つ	つきのか (月の香)	051
	かすみぶるー (かすみブルー)	046		さびちゃ (錆茶)	124	つたこうし (蔦格子)	130	
	かすみどり (かすみ緑)	028～029		さびまるもん (錆丸紋)	103	つばき (椿)	044・108・118	
	かすみやまあい (かすみ山藍)	023	し	しくんし (四君子)	107	つむぎ (紬)	021	
	かぜのまい (風の舞)	056		しじま (静寂)	018	つやぐろ (艶黒)	110	
	からくさ (唐草)	123		しっこく (漆黒)	019	て	てーぶるこもの (テーブル小物)	130～131
	からしスプーン	021		しのげしょう (志野化粧)	060	てまり (手毬)	130	
	がらす (ガラス)	044・047・150～151		しゅうすい (秋水)	124	てんいちびき (点一引)	104	
	かれさんすい (枯山水)	013		しょうかどう かぜ (松花堂 風)	036～037	てんもく (天目)	104	
き	ききょう (桔梗)	043・047・118～119		しょうかどう つき (松花堂 月)	038～039	と	とうじんさんすい (唐人山水)	107
	きっか (橘花)	124		しょうかどう はな (松花堂 花)	034～035	とんぐ (トング)	137	
	きゅうげつ (宮月)	136		しょうかどう ゆき (松花堂 雪)	040～041	な	なぎさ (渚)	062
	きんか (金華)	094～095・133・135		しょうかどう (松花堂)	034～047	なごりゆき (なごり雪)	076～077・134	
	ぎんが (銀河)	090～091・134		しょうちくばい (松竹梅)	123	なみのまい (波の舞)	055	
	ぎんさいぶるー (銀彩ブルー)	061		しょうずい (祥瑞)	106	に	にしきおり (錦織)	021
く	くしざら (串皿)	117		しらつゆ (白露)	097	にしきてんもく (錦天目)	099	

50音順目次

	にしきとくさ (錦十草)	047・131		みのいが (美濃伊賀)	100		
ね の は	ねーじゅ	073	め も	みんちょうからくさ (明朝唐草)	107		
	のあーる	072		めだか	123		
	はくしょう (白翔)	142～144		もくせい (木製)	152～155		
	はくりょう (白涼)	017		もみじ (紅葉)	043・046・118～119・128		
	はけしぐれ (剛毛時雨)	105		や	やえ (八重)	044	
	はし (箸)	155			やがすり (矢筈)	066・128	
	はしおき (箸置き)	128～129		やくみざら (薬味皿)	121		
	はす (蓮)	044・119		やっこ	123		
	はっかく (八角)	047・118		やまがすみ (山がすみ)	088～089・133・135		
	はなえみ きみどり (花笑み 黄緑)	046・119		やまごうし (山格子)	067		
はなえみ くらげしょう (花笑み 黒化粧)	046	やまざくら (山桜)	047				
はなえみ しろ (花笑み 白)	046・119	ゆ	ゆきさんすい (雪山水)	014			
はなえみ せいはいく (花笑み 青白)	046・119		ゆきのまい (雪の舞)	057			
はなごろも (花衣)	129		ゆずこくよう (ゆず黒耀)	068～069			
はなのまい (花の舞)	054		ゆずはくよう (ゆず白陽)	071			
はなふよう (花芙蓉)	044・119		ゆのみ (湯呑)	120			
はなゆい (花結い)	129		ゆめじ (夢路)	047			
ひ	ひすい (飛翠)		045	よ	よいさんすい (宵山水)	015	
	びびんば (ビビンバ)		137		り	りゅうげつ (柳月)	053
	びやっこ (白虎)		008		りゅうすい (流水)	045・123・131	
ふ	ふうもん (風紋)		052	りん (凛)	048		
	ふきよせ (吹き寄せ)	045・047	れ	れんげ (レンゲ)	126～127		
	ふくがさね (福重ね)	129		ろ	ろーぜ (ローゼ)	049	
	ふぶき (吹雪)	082～083		ろっかく (六角)	045		
	ふりーかつぶ (フリーカップ)	120	わ	わかくさ (若草)	050		
	ふれすこ (フレスコ)	119					
	ふるさと (ふる里)	096					
	ほ	ほうおう (鳳凰)	145				
ほうてん (宝天)		148～149					
ほしぞら (星空)		114・117・134					
ほそしま (細縞)		067・128					
ぼたん (牡丹)		128					
ぼたんからくさ (牡丹唐草)	107						
ま	まいざくら (舞桜)	044					
	ましここうばい (益子幸梅)	117					
	ましこつた (益子ツタ)	103					
	まめしぼり (豆しぼり)	123					
み	みかげ	113					
	みずわ (水輪)	123					
	みつあし (三つ足)	045					
	みつば (三つ葉)	047					
	みなも (水面)	137					
	みにかく (ミニ角)	047					

品番順目次

500 ~ 510	500 00	白翔	142・144	505 00	白翔	142 ~ 143	511 ~ 520	510 93	錦天目	099
	500 05	鳳凰	145	505 05	鳳凰	145		511 00	IH	135
	500 07	チェンマイ	141	505 07	チェンマイ	141		511 07	呉須ライン	123
	500 08	タイスキ	138 ~ 139	505 08	タイスキ	139		511 08	水輪	123
	500 20	新粉引	075	505 36	宝天	149		511 09	豆しぼり	123
	500 21	東風	121	505 77	グリーン志野	101		511 17	唐草	123
	500 22	粉引ライン	081	505 80	青彩	146 ~ 147		511 20	新粉引	075
	500 24	銀河	091	507 07	チェンマイ	141		511 21	東風	079
	500 31	宮月	136	509 00	フレスコ	119		511 22	粉引ライン	081
	500 35	志野化粧	121	510 00	白翔	144		511 24	銀河	091
	500 36	宝天	148 ~ 149	510 01	ねーじゅ	073		511 33	彗星	085
	500 38	山がすみ	089	510 06	茶色唐草	103		511 36	朽葉	133
	500 39	金華	095	510 07	呉須ライン	121 ~ 122		511 38	山がすみ	089・133
	500 61	美濃伊賀	100	510 08	青白呉須ライン	121		511 39	金華	095・133
	500 77	グリーン志野	101	510 08	タイスキ	139		511 45	さくら	123
	500 79	銀彩ブルー	061	510 20	新粉引	075		511 56	白刷毛唐津	093
	500 80	水面	137	510 21	東風	079		511 61	美濃伊賀	100
	500 80	青彩	146 ~ 147	510 22	粉引ライン	081		511 62	明志野	133
	501 00	白	126 ~ 127	510 24	銀河	091		511 70	格子	123
	501 00	白翔	143 ~ 144	510 26	益子幸梅	117		511 71	網	123
	501 05	鳳凰	145	510 27	益子ツタ	103		511 72	松竹梅	123
	501 07	チェンマイ	141	510 28	なごり雪	077		511 73	ストライプ	123
	501 08	タイスキ	139	510 29	点ー引	104		511 76	やっこ	123
	501 20	新粉引	126 ~ 127	510 31	黒洋	059		511 77	グリーン志野	101
	501 30	黒	126 ~ 127	510 31	宮月	136		511 78	タコ唐草	123
	501 30	白翔 黒	143	510 32	吹雪	083		511 79	めだか	123
	501 36	宝天	148 ~ 149	510 33	彗星	085		511 80	流水	123
	501 38	白刷毛	108	510 33	天目	104		511 84	染付雲	123
	501 40	椿	108	510 34	宝天	149		511 89	染付十草	123
	501 40	赤	126 ~ 127	510 35	志野化粧	060		512 21	東風	134
	501 40	白翔 赤	143	510 38	山がすみ	089・133		512 24	銀河	134
	501 56	白刷毛唐津	108	510 39	金華	095・133		512 28	なごり雪	134
	501 80	青彩	146 ~ 147	510 61	美濃伊賀	100		512 33	彗星	133
	501 93	錦天目	099	510 66	白露	097		512 81	古青藍 藍七宝	011
	502 00	白翔	143 ~ 144	510 67	ふる里	096		512 82	古青藍 藍波花	010
	502 05	鳳凰	145	510 68	錆丸紋	103		512 83	古青藍 藍格子	010
	502 07	チェンマイ	141	510 77	グリーン志野	101		512 84	古青藍 藍花	011
	502 08	タイスキ	139	510 79	銀彩ブルー	061		512 88	古青藍	011
	502 31	宮月	136	510 80	水面	137		513 06	茶色唐草	103
	502 36	宝天	148 ~ 149	510 81	古青藍 藍七宝	011		513 20	新粉引	075
	502 77	グリーン志野	101	510 82	古青藍 藍波花	010		513 33	天目	104
	502 80	水面	137	510 83	古青藍 藍格子	010		513 38	山がすみ	135
	502 80	青彩	147	510 84	古青藍 藍花	011		513 39	金華	135
	503 00	白	119	510 86	青オリベススキ	117		513 62	明志野	135

品番順目次

515 00	白	115	516 36	朽葉	102	522 71	寿山 織部	129
515 01	ねーじゅ	073	516 36	新彩雲	117	522 80	寿山 青白	129
515 20	新粉引	074 ~ 075・134	516 38	山がすみ	088 ~ 089	522 81	古青藍 藍七宝	011
515 21	東風	078 ~ 079	516 38	白刷毛	108	522 81	細綿 青	067
515 22	粉引ライン	081	516 39	金華	094 ~ 095	522 82	古青藍 藍波花	010
515 24	銀河	090 ~ 091	516 62	明志野	087	522 83	古青藍 藍格子	010
515 26	飛翠	045	516 64	あけぼの	102	522 83	古代粉引き 青海波	064
515 28	なごり雪	077	516 66	白露	097	522 84	古青藍 藍花	011
515 29	ゆず白陽	071	516 67	ふる里	096	522 84	青海波 青	066
515 30	のあーる	072	516 73	青雲	098	522 85	矢絰 青	066
515 32	吹雪	082 ~ 083	516 75	色打ち	104	522 89	山格子 青	067
515 33	彗星	084 ~ 085	516 82	刷毛時雨	105	523 06	茶色唐草	103
515 35	ゆず黒耀	068 ~ 069	517 21	東風	079	523 20	新粉引	075
515 36	朽葉	102	517 22	粉引ライン	081	523 21	東風	079
515 38	山がすみ	088 ~ 089	517 28	なごり雪	077	523 22	粉引ライン	081
515 39	金華	094 ~ 095・133	517 29	ゆず白陽	071	523 24	銀河	091
515 41	雪花	124	517 33	彗星	085	523 27	益子ツタ	103
515 43	墨飾	124	517 35	ゆず黒耀	069	523 29	点ー引	104
515 46	秋水	124	517 38	山がすみ	089	523 33	天目	104
515 47	翠雨	124	517 39	金華	095	523 38	山がすみ	089
515 49	橘花	124	517 62	明志野	087	523 56	白刷毛唐津	093
515 56	白刷毛唐津	092 ~ 093	517 63	紬	021	523 61	美濃伊賀	100
515 62	明志野	087	517 65	琥珀	048	523 67	ふる里	096
515 63	彩雲	045	517 67	ふる里	096	523 68	錆丸紋	103
515 64	あけぼの	102	517 72	凜	048	523 73	青雲	098
515 66	白露	097	517 81	錦織	021	523 77	グリーン志野	109 ~ 110
515 67	ふる里	096	517 83	淡雪	048	523 86	青オリベスキ	109 ~ 110
515 73	青雲	098	519 00	白翔	144	523 93	錦天目	099
515 75	色打ち	104	519 05	鳳凰	145	525 00	白	113
515 82	刷毛時雨	105	519 07	チェンマイ	141	525 21	東風	079
515 98	おぼろ夜	045	519 08	タイスキ	138	525 38	山がすみ	113
516 01	ねーじゅ	073	519 36	宝天	149	525 39	金華	113
516 03	粉引黒ライン	134	519 61	美濃伊賀	100	525 61	美濃伊賀	100
516 20	新粉引	074 ~ 075・134	519 77	グリーン志野	101	525 77	グリーン志野	101
516 21	東風	079・134	521 77	グリーン志野	101	525 93	みかげ	113
516 22	粉引ライン	081	522 00	寿山 白	129	527 06	茶色唐草	103
516 24	銀河	090 ~ 091・134	522 04	寿山 ピンク	129	527 08	タイスキ	139
516 28	なごり雪	077	522 08	寿山 ブルー	129	527 27	益子ツタ	103
516 29	ゆず白陽	071	522 30	寿山 黒	129	527 29	点ー引	104
516 30	のあーる	072	522 31	宮月	136	527 33	天目	104
516 31	星空	134	522 62	古代粉引き 矢絰	065	527 38	山がすみ	089
516 32	吹雪	082 ~ 083	522 63	寿山 紺	129	527 56	白刷毛唐津	093
516 33	彗星	084 ~ 085・133	522 65	寿山 イエロー	129	527 67	ふる里	096
516 35	ゆず黒耀	069	522 70	寿山 グリーン	129	527 68	錆丸紋	103

521 ~
530

527 77	グリーン志野	101
527 93	錦天目	099
529 00	白翔	108・110
529 00	白	112・114
529 01	ねーじゅ	073
529 21	東風	079
529 31	星空	114
529 32	吹雪	083
529 33	彗星	085
529 36	艶黒	110
529 36	宝天	149
529 38	山がすみ	114
529 39	金華	108
529 40	椿	110
529 64	あけぼの	102
529 82	刷毛時雨	105
529 93	錦天目	099
530 31	黒洋	059
530 34	雪の舞	057
530 41	風紋	052
530 46	桂秋	053
530 47	柳月	053
530 74	風の舞	056
530 79	銀彩ブルー	061
530 81	藍日傘	063
530 84	波の舞	055
530 94	花の舞	054
531 08	タイスキ	139
531 10	白萩	047
531 11	渚	062
531 14	赤帯	058
531 20	新粉引	075
531 21	東風	078～079
531 22	粉引ライン	081
531 27	紺錆十草	044
531 28	なごり雪	076～077
531 29	藍染十草	044
531 31	黒洋	059
531 33	彗星	085
531 34	雪の舞	057
531 35	志野化粧	060
531 36	朽葉	102
531 38	山がすみ	089
531 39	金華	095

531～
540

541～
550

561～
570

531 41	風紋	052
531 46	桂秋	053
531 47	柳月	053
531 56	白刷毛唐津	093
531 63	夢路	044
531 64	あけぼの	102
531 73	青雲	098
531 74	風の舞	056
531 79	銀彩ブルー	061
531 81	藍日傘	063
531 84	波の舞	055
531 94	花の舞	054
533 20	新粉引	075
533 24	銀河	091
533 39	金華	095
533 62	明志野	087
537 02	雪山水	014
537 12	枯山水	013
537 62	宵山水	015
537 72	苔山水	013
538 00	白涼	017
538 31	漆黒	019
538 71	静寂	018
543 63	夢路	047
545 26	ローゼ	049
545 27	若草	050
545 88	月の香	051
546 00	松花堂 035・037・039・041～042・046	
546 50	松花堂 034・036・038・040・042・046	
548 00	松花堂 籠 038・040・046	
548 65	松花堂 籠 034・036・046	
549 07	濃唐草	106
549 17	四君子	107
549 70	祥瑞	106
549 71	明朝唐草	107
549 73	大輪牡丹	106
549 76	唐人山水	107
549 78	牡丹唐草	107
560 00	花笑み 白 043・046・119	
560 30	花笑み 黒化粧 043・046	
560 75	花笑み 黄緑 043・046・119	
560 80	花笑み 青白 043・046・119	
561 00	かすみ 白 024～025	
561 30	かすみ 黒 030～031	

561 44	かすみ ピンク	046
561 45	かすみ さくら	032
561 65	かすみ 黄	033
561 70	かすみ 山藍	023
561 71	かすみ 緑	028～029
561 80	かすみ 青白	026～027
561 81	かすみ ブルー	046
563 00	紅葉 白 043・046・118～119	
563 00	桔梗 白 043・047・118～119	
563 00	銀杏 白 043・118	
563 00	桜 白 044・047・118～119	
563 00	椿 白 044・118	
563 00	花芙蓉 白 044・119	
563 00	木の葉 白 044・119	
563 00	蓮 白 044・119	
563 40	紅葉 赤 043・046・118～119	
563 40	銀杏 赤 043・118	
563 40	椿 赤 044・118	
563 45	桜 桃色 044・047・118～119	
563 50	紅葉 橙 043・046・118～119	
563 50	銀杏 橙 043・118	
563 60	紅葉 黄 043・046・118～119	
563 60	銀杏 黄 043・118	
563 75	木の葉 黄緑 044・119	
563 80	朝顔 043・119	
563 81	花芙蓉 水色 044・119	
563 88	桔梗 紫 043・047・118～119	
563 88	蓮 紫 044・119	
564 00	桜雲 白 044・118	
564 00	八角 白 047・118	
564 00	牡丹 白 128	
564 00	銀杏 白 128	
564 00	紅葉 白 128	
564 00	桜 白 128	
564 00	菖蒲 白 128	
564 00	帯組み 白 128	
564 00	花衣 白 129	
564 00	花結い 白 129	
564 00	千代結び 白 129	
564 00	福重ね 白 129	
564 30	帯組み 黒 128	
564 30	花衣 黒 129	
564 30	花結い 黒 129	
564 30	千代結び 黒 129	

品番順目次

564 30	福重ね 黒	129	564 71	福重ね 織部	129	589 09	五角 桃	047
564 40	牡丹 赤	128	564 75	矢絣 緑	128	589 09	三つ葉 桃	047
564 40	銀杏 赤	128	564 78	細縞 緑	128	589 24	風ぐるま	131
564 40	紅葉 赤	128	564 80	帯組み 青白	128	589 40	六角 赤	045
564 40	桜 赤	128	564 80	花衣 青白	129	589 40	五角 赤	047
564 40	菖蒲 赤	128	564 80	花結い 青白	129	589 40	三つ葉 赤	047
564 45	桜雲 ピンク	044・118	564 80	千代結び 青白	129	589 41	三つ足 赤吹き	045
564 45	帯組み ピンク	128	564 80	福重ね 青白	129	589 41	六角 赤吹き	045
564 45	矢絣 赤	128	564 81	古青藍 藍七宝	011	589 41	五角 赤吹き	047
564 45	花衣 ピンク	129	564 81	細縞 青	067	589 41	三つ葉 赤吹き	047
564 45	花結い ピンク	129	564 81	帯組み ブルー	128	589 42	三つ足 赤ぼかし	045
564 45	千代結び ピンク	129	564 81	花衣 ブルー	129	589 42	五角 赤ぼかし	047
564 45	福重ね ピンク	129	564 81	花結い ブルー	129	589 42	三つ葉 赤ぼかし	047
564 48	細縞 赤	128	564 81	千代結び ブルー	129	589 45	八重 ピンク	044
564 50	牡丹 橙	128	564 81	福重ね ブルー	129	589 45	舞桜 ピンク	044
564 50	銀杏 橙	128	564 84	古青藍 藍花	011	589 45	ピンク	047
564 50	紅葉 橙	128	564 84	青海波 青	066	589 45	山桜 ピンク	047
564 50	桜 橙	128	564 85	矢絣 青	066	589 45	小菊 ピンク	047
564 50	菖蒲 橙	128	564 88	桜雲 紫	044	589 65	八重 イエロー	044
564 63	帯組み 飴	128	567 81	古青藍 藍七宝	011	589 65	舞桜 イエロー	044
564 63	花衣 飴	129	567 82	古青藍 藍波花	010	589 65	六角 黄	045
564 63	花結い 飴	129	567 83	古青藍 藍格子	010	589 65	イエロー	047
564 63	千代結び 飴	129	567 84	古青藍 藍花	011	589 65	五角 黄	047
564 63	福重ね 飴	129	569 00	白虎	008	589 65	三つ葉 黄	047
564 65	牡丹 黄	128	569 31	玄武	009	589 65	山桜 イエロー	047
564 65	八角 黄	047・118	569 41	朱雀	009	589 65	小菊 イエロー	047
564 65	銀杏 黄	128	574 44	青海波 赤	043	589 66	八重 錦十草	044
564 65	紅葉 黄	128	574 48	細縞 赤	043	589 66	三つ足 緑吹き	045
564 65	桜 黄	128	574 62	古代粉引き 矢絣	065	589 66	六角 緑吹き	045
564 65	菖蒲 黄	128	574 74	青海波 緑	043	589 66	五角 緑吹き	047
564 65	帯組み イエロー	128	574 78	細縞 緑	043	589 66	三つ葉 緑吹き	047
564 65	花衣 イエロー	129	574 81	細縞 青	067	589 67	三つ足 緑ぼかし	045
564 65	花結い イエロー	129	574 83	古代粉引き 青海波	064	589 67	五角 緑ぼかし	047
564 65	千代結び イエロー	129	574 84	青海波 青	066	589 67	三つ葉 緑ぼかし	047
564 65	福重ね イエロー	129	574 85	矢絣 青	066	589 70	八重 グリーン	044
564 70	帯組み グリーン	128	574 89	山格子 青	067	589 70	舞桜 グリーン	044
564 70	花衣 グリーン	129	576 62	古代粉引き 矢絣	065	589 70	六角 緑	045
564 70	花結い グリーン	129	576 83	古代粉引き 青海波	064	589 70	グリーン	047
564 70	千代結び グリーン	129	589 04	手毬	130	589 70	五角 緑	047
564 70	福重ね グリーン	129	589 05	赤丸紋	045	589 70	三つ葉 緑	047
564 71	帯組み 織部	128	589 06	錦十草	131	589 70	山桜 グリーン	047
564 71	花衣 織部	129	589 07	鳶格子	130	589 70	小菊 グリーン	047
564 71	花結い 織部	129	589 08	青唐草	130	589 80	流水	045・131
564 71	千代結び 織部	129	589 09	六角 桃	045	589 81	八重 ブルー	044

571 ~
580

581 ~
590

589 81	舞桜 ブルー	044	589 91	三つ足 桃ぼかし	045	G92 80	ガラス	047・150	
589 81	ミニ角 ブルー	047	589 91	五角 桃ぼかし	047	R82 30	石影	157	
589 81	山桜 ブルー	047	589 91	三つ葉 桃ぼかし	047	S78 22	ビビンバ	137	
589 81	小菊 ブルー	047	590 00	白	119	T48 61	椀	124	
589 82	吹き寄せ	045・047	591 ~	599 31	ビビンバ	T81 16	桶	152	
589 85	六角 青	045	599 63	紬	021	T81 18	枡	151	
589 85	五角 青	047	A	A81 20	受台	T81 30	木製トレー	152・155	
589 85	三つ葉 青	047	C	C80 06	木製杓子	T81 31	木製トレー	152・155	
589 86	三つ足 青吹き	045	C81 03	カトラリー	154	T81 32	木製トレー	152~153	
589 86	六角 青吹き	045	C81 07	カトラリー	154	T81 33	木製トレー	153	
589 86	五角 青吹き	047	C81 11	カトラリー	021	T81 41	すのこ	122	
589 86	三つ葉 青吹き	047	C81 80	カトラリー	137	T81 42	茶筌	124	
589 87	三つ足 青ぼかし	045	C99 42	カトラリー	124	T83 50	箸	155	
589 87	五角 青ぼかし	047	G	G92 00	ガラス	044・047・150	T83 51	箸	155
589 87	三つ葉 青ぼかし	047	G92 01	ガラス	151	T83 52	箸	155	
589 90	三つ足 桃吹き	045	G92 02	ガラス	151	T83 53	箸	155	
589 90	六角 桃吹き	045	G92 03	ガラス	151	T83 54	箸	155	
589 90	五角 桃吹き	047	G92 45	ガラス	044・150	T83 57	コースター	155	
589 90	三つ葉 桃吹き	047	G92 70	ガラス	150	T83 58	コースター	155	

寸法表記

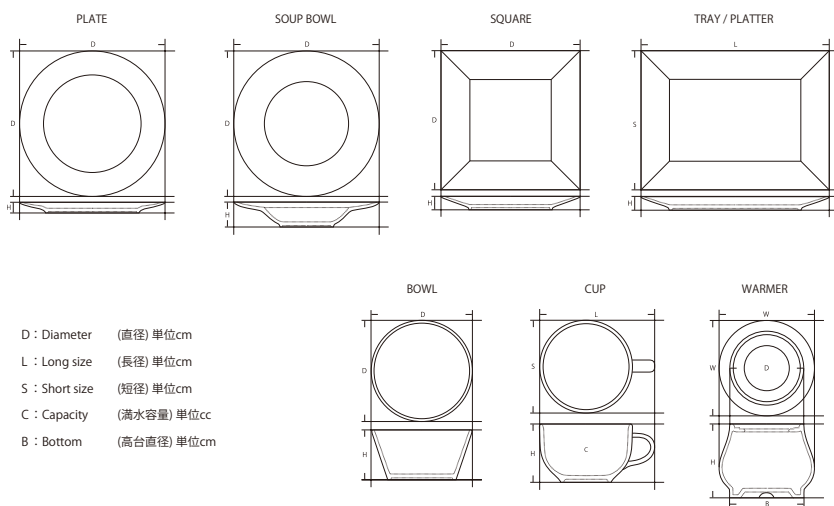

D : Diameter (直径) 単位cm
L : Long size (長径) 単位cm
S : Short size (短径) 単位cm
C : Capacity (満水容量) 単位cc
B : Bottom (高台直径) 単位cm

原産国

[US] … アメリカ [TR] … トルコ
[TH] … タイ [IT] … イタリア
[FR] … フランス [VN] … ベトナム
[CN] … 中国

- 釉薬の性質上、商品の色合いが異なる場合があります。商品の特性としてご了承ください。
- カタログの写真は印刷の関係により、実際の商品と多少異なる場合があります。
- 改良により、商品の使用を予告なく変更する場合があります。
- 本カタログに掲載されている価格には、消費税は含まれておりません。
- 新商品・廃番情報、商品詳細情報はECサイト (<https://ecstore.koyotoki.co.jp/>) よりご確認ください。

ECサイト





■朱雀 3.6浅角小鉢 ■玄武 5.0浅鉢 ■朱雀 8.0浅鉢

白虎

材質：白磁

びゃっ こ

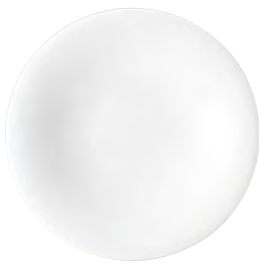

569 00 003
7.5皿
D-23.1 H-3 ¥1,700



569 00 008
5.0皿
D-16.5 H-2.4 ¥1,100



569 00 011
8.0浅鉢
D-25.7 H-5.3 ¥3,000



569 00 014
5.0浅鉢
D-16.2 H-3.7 ¥1,300



569 00 068
3.6浅角小鉢
D-10.9 H-3.8 ¥1,400

松花堂 3,4,6,11 仕切り対応



569 00 032
4.2多用丼
D-13.5 H-7.8 C-550cc ¥1,200



569 00 028
4.0飯碗
D-12 H-6.4 C-370cc ¥1,200



569 00 058
5.0鉄鉢
D-14.9 H-4.5 ¥1,300



569 00 071
湯呑
D-7.7 H-8.4 C-220cc ¥950

玄武

げん ぶ



569 31 003
7.5皿
D-23.1 H-3 ¥1,800



569 31 008
5.0皿
D-16.5 H-2.4 ¥1,200



569 31 011
8.0浅鉢
D-25.7 H-5.3 ¥3,200



569 31 014
5.0浅鉢
D-16.2 H-3.7 ¥1,400



569 31 068
3.6浅角小鉢
D-10.9 H-3.8 ¥1,500

松花堂 3,4,6,11 仕切り対応



569 31 032
4.2多用丼
D-13.5 H-7.8 C-550cc ¥1,300



569 31 028
4.0飯碗
D-12 H-6.4 C-370cc ¥1,300



569 31 058
5.0鉄鉢
D-14.9 H-4.5 ¥1,400



569 31 071
湯呑
D-7.7 H-8.4 C-220cc ¥1,000

朱雀

す ざく



569 41 003
7.5皿
D-23.1 H-3 ¥1,800



569 41 008
5.0皿
D-16.5 H-2.4 ¥1,200



569 41 011
8.0浅鉢
D-25.7 H-5.3 ¥3,200



569 41 014
5.0浅鉢
D-16.2 H-3.7 ¥1,400



569 41 068
3.6浅角小鉢
D-10.9 H-3.8 ¥1,500

松花堂 3,4,6,11 仕切り対応



569 41 032
4.2多用丼
D-13.5 H-7.8 C-550cc ¥1,300



569 41 028
4.0飯碗
D-12 H-6.4 C-370cc ¥1,300



569 41 058
5.0鉄鉢
D-14.9 H-4.5 ¥1,400



569 41 071
湯呑
D-7.7 H-8.4 C-220cc ¥1,000

古青藍

材質：白磁

こ せい らん



■藍波花 27.5cm浅鉢 ■藍七宝 菜味皿 ■藍花 13cm丸皿 ■藍格子 13cm丸皿

藍格子

あい こう し



567 83 159
27.5cm浅鉢
D-27.3 H-4.6 ¥3,000

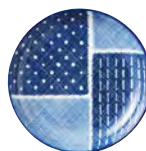

522 83 109
13cm丸皿
D-12.9 H-2.3 ¥900

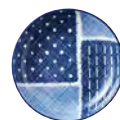

522 83 110
10cm丸皿
D-10.3 H-2 ¥800



567 83 136
蕎麦丼
D-17.2 H-9.2 C-1,170cc
¥2,200



567 83 133
飯碗
D-12.3 H-6.5 C-380cc
¥1,200



512 83 195
蕎麦猪口
D-8.6 H-6.7 C-225cc
¥850



510 83 090
菜味皿
D-8.7 H-1.3
¥800

藍波花

あい なみ はな



567 82 159
27.5cm浅鉢
D-27.3 H-4.6 ¥3,000

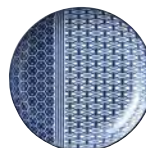

522 82 109
13cm丸皿
D-12.9 H-2.3 ¥900

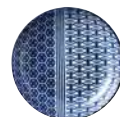

522 82 110
10cm丸皿
D-10.3 H-2 ¥800



567 82 136
蕎麦丼
D-17.2 H-9.2 C-1,170cc
¥2,200



567 82 133
飯碗
D-12.3 H-6.5 C-380cc
¥1,200



512 82 195
蕎麦猪口
D-8.6 H-6.7 C-225cc
¥850



510 82 090
菜味皿
D-8.7 H-1.3
¥800

藍七宝

あい しっ ぽう



567 81 159
27.5cm浅鉢
D-27.3 H-4.6 ¥3,000



567 81 160
23cm浅鉢
D-23.2 H-3.8 ¥2,600

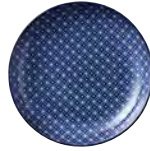

522 81 109
13cm丸皿
D-12.9 H-2.3 ¥900

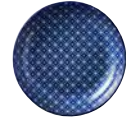

522 81 110
10cm丸皿
D-10.3 H-2 ¥800



567 81 136
蕎麦丼
D-17.2 H-9.2 C-1,170cc ¥2,200



567 81 133
飯碗
D-12.3 H-6.5 C-380cc ¥1,200



512 81 195
蕎麦猪口
D-8.6 H-6.7 C-225cc ¥850



510 81 090
薬味皿
D-8.7 H-1.3 ¥800



564 81 158
箸置き
L-5.8 S-2.1 H-1.1 ¥650

藍花

あい はな



567 84 159
27.5cm浅鉢
D-27.3 H-4.6 ¥3,000



567 84 160
23cm浅鉢
D-23.2 H-3.8 ¥2,600

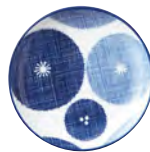

522 84 109
13cm丸皿
D-12.9 H-2.3 ¥900

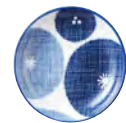

522 84 110
10cm丸皿
D-10.3 H-2 ¥800



567 84 136
蕎麦丼
D-17.2 H-9.2 C-1,170cc ¥2,200



567 84 133
飯碗
D-12.3 H-6.5 C-380cc ¥1,200



512 84 195
蕎麦猪口
D-8.6 H-6.7 C-225cc ¥850

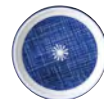

510 84 090
薬味皿
D-8.7 H-1.3 ¥800



564 84 158
箸置き
L-5.8 S-2.1 H-1.1 ¥650



512 88 087
蕎麦德利
D-4.5 W-7.2 H-8.5 C-190cc ¥1,900



■苔山水 17cm平長角皿 ■苔山水 34cm細平長角皿 ■枯山水 28cm平長角皿

枯山水

かれ さん すい



537 12 001
32cm平長角皿
L-32.4 S-25.9 H-1
¥8,800



537 12 002
28cm平長角皿
L-28.4 S-20.2 H-1
¥6,600



537 12 003
24cm平長角皿
L-24.6 S-15.1 H-1.1
¥5,300



537 12 007
17cm平長角皿
L-17.1 S-10.2 H-1
¥2,600



537 12 004
40cm細平長角皿
L-40.4 S-12 H-1
¥6,600



537 12 005
34cm細平長角皿
L-33.7 S-9.9 H-1
¥5,000

苔山水

こけ さん すい

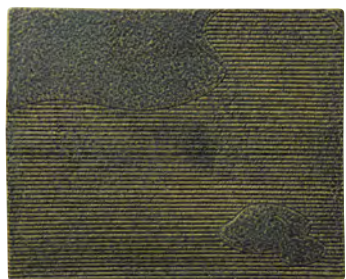

537 72 001
32cm平長角皿
L-32.4 S-25.9 H-1
¥8,800

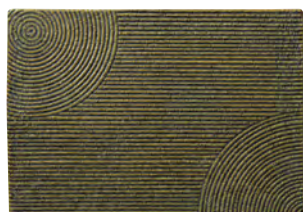

537 72 002
28cm平長角皿
L-28.4 S-20.2 H-1
¥6,600



537 72 003
24cm平長角皿
L-24.6 S-15.1 H-1.1
¥5,300



537 72 007
17cm平長角皿
L-17.1 S-10.2 H-1
¥2,600



537 72 004
40cm細平長角皿
L-40.4 S-12 H-1
¥6,600



537 72 005
34cm細平長角皿
L-33.7 S-9.9 H-1
¥5,000

雪山水

ゆき さん すい



■雪山水 17cm平長角皿 ■雪山水 40cm細平長角皿 ■冷酒器 250cc



537 02 001
32cm平長角皿
L-32.4 S-25.9 H-1
¥8,800



537 02 002
28cm平長角皿
L-28.4 S-20.2 H-1
¥6,600



537 02 003
24cm平長角皿
L-24.6 S-15.1 H-1.1
¥5,300



537 02 007
17cm平長角皿
L-17.1 S-10.2 H-1
¥2,600



537 02 004
40cm細平長角皿
L-40.4 S-12 H-1
¥6,600



537 02 005
34cm細平長角皿
L-33.7 S-9.9 H-1
¥5,000



■宵山水 32cm平長角皿



537 62 001
32cm平長角皿
L-32.4 S-25.9 H-1
¥8,800



537 62 002
28cm平長角皿
L-28.4 S-20.2 H-1
¥6,600



537 62 003
24cm平長角皿
L-24.6 S-15.1 H-1.1
¥5,300



537 62 007
17cm平長角皿
L-17.1 S-10.2 H-1
¥2,600

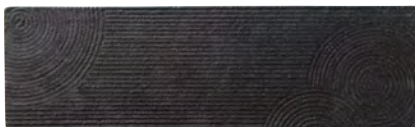

537 62 004
40cm細平長角皿
L-40.4 S-12 H-1
¥6,600



537 62 005
34cm細平長角皿
L-33.7 S-9.9 H-1
¥5,000



■白涼 34cm細平長角皿 ■漆黒 小付 ■静寂 34cm細平長角皿 ■白涼 小付 ■漆黒 28cm平長角皿 ■福重ね 織部 箸置き

白涼

はく りょう



■白涼 小付 ■白涼 24cm平長角皿

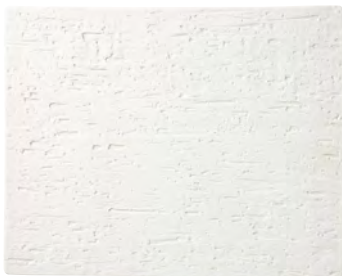

538 00 001
32cm平長角皿
L-32.8 S-26.4 H-1 ¥8,000



538 00 002
28cm平長角皿
L-28.8 S-20.4 H-1 ¥6,000

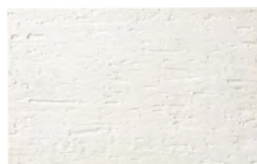

538 00 003
24cm平長角皿
L-24.9 S-15.4 H-1 ¥4,700



538 00 007
17cm平長角皿
L-17.2 S-10.3 H-1 ¥2,500

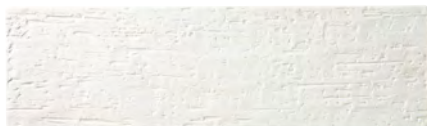

538 00 004
40cm細平長角皿
L-41 S-12.3 H-1 ¥5,800



538 00 005
34cm細平長角皿
L-33.9 S-10.1 H-1 ¥4,500



538 00 081
2合徳利
D-3.5 W-8.3 H-13.4
C-320cc ¥2,600



538 00 082
1合徳利
D-3.5 W-6.9 H-11.8
C-185cc ¥1,800



538 00 010
盃
D-5.9 H-3.5
C-50cc ¥750



538 00 020
飯碗
D-11 H-5.9
C-320cc ¥1,000



538 00 022
小付
D-8.1 H-4.1
C-110cc ¥850



538 00 021
湯呑
D-7.5 H-7.6
C-185cc ¥900



■静寂 40cm細平長角皿 ■静寂 1合徳利 ■静寂 小付 ■静寂 盃



538 71 001
32cm平長角皿
L-32.8 S-26.4 H-1 ¥8,000



538 71 002
28cm平長角皿
L-28.8 S-20.4 H-1 ¥6,000



538 71 003
24cm平長角皿
L-24.9 S-15.4 H-1 ¥4,700



538 71 007
17cm平長角皿
L-17.2 S-10.3 H-1 ¥2,500



538 71 004
40cm細平長角皿
L-41 S-12.3 H-1 ¥5,800



538 71 005
34cm細平長角皿
L-33.9 S-10.1 H-1 ¥4,500



538 71 081
2合徳利
D-3.5 W-8.3 H-13.4
C-320cc ¥2,600



538 71 082
1合徳利
D-3.5 W-6.9 H-11.8
C-185cc ¥1,800



538 71 010
盃
D-5.9 H-3.5
C-50cc ¥750



538 71 020
飯碗
D-11 H-5.9
C-320cc ¥1,000



538 71 022
小付
D-8.1 H-4.1
C-110cc ¥850



538 71 021
湯呑
D-7.5 H-7.6
C-185cc ¥900



■漆黒 32cm平長角皿



538 31 001
32cm平長角皿
L-32.8 S-26.4 H-1 ¥8,000



538 31 002
28cm平長角皿
L-28.8 S-20.4 H-1 ¥6,000



538 31 003
24cm平長角皿
L-24.9 S-15.4 H-1 ¥4,700



538 31 007
17cm平長角皿
L-17.2 S-10.3 H-1 ¥2,500

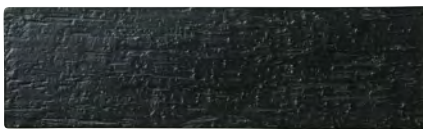

538 31 004
40cm細平長角皿
L-41 S-12.3 H-1 ¥5,800



538 31 005
34cm細平長角皿
L-33.9 S-10.1 H-1 ¥4,500



538 31 081
2合徳利
D-3.5 W-8.3 H-13.4
C-320cc ¥2,600



538 31 082
1合徳利
D-3.5 W-6.9 H-11.8
C-185cc ¥1,800



538 31 010
盃
D-5.9 H-3.5
C-50cc ¥750



538 31 020
飯碗
D-11 H-5.9
C-320cc ¥1,000



538 31 022
小付
D-8.1 H-4.1
C-110cc ¥850



538 31 021
湯呑
D-7.5 H-7.6
C-185cc ¥900



■ 紬 23.5cm長角トレイ ■ 錦織 19cm角皿 ■ 錦織 15cm角皿 ■ 紬 17cm角皿

紬

つむぎ



517 63 064
21cm角皿
D-21.2 H-1.2 ¥4,000



517 63 065
19cm角皿
D-19.3 H-1.2 ¥3,300



517 63 066
17cm角皿
D-17.2 H-1.2 ¥3,000



517 63 067
15cm角皿
D-15.1 H-1.2 ¥2,800



517 63 095
23.5cm長角トレー
L-24 S-8.4 H-1.1 ¥2,800



517 63 096
21cm長角トレー
L-21.4 S-8.4 H-1.1 ¥2,200



599 63 088
楊枝たて丸
D-3.7 W-4.2 H-5.3 ¥1,100



517 63 085
からし入れ 大
D-6.3 H-5 ¥2,100
(からしスプーン別売)



517 63 086
からし入れ 小
D-5.1 H-5 ¥2,000
(からしスプーン別売)



599 63 066
醤油さし丸
L-8 S-5.2 H-11.2
C-170cc ¥3,000



C81 11 006
からしスプーン 大
L-8.8 S-1.7 ¥500
(13-0ステンレス)



C81 11 005
からしスプーン 小
L-8.5 S-1 ¥350
(18-8ステンレス)

錦織

にしき おり

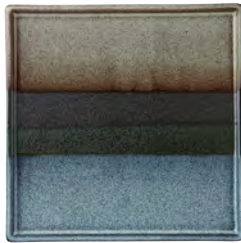

517 81 064
21cm角皿
D-21.2 H-1.2 ¥4,000

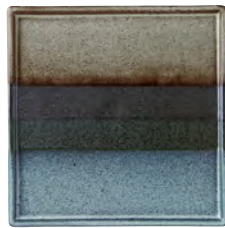

517 81 065
19cm角皿
D-19.3 H-1.2 ¥3,300



517 81 066
17cm角皿
D-17.2 H-1.2 ¥3,000



517 81 067
15cm角皿
D-15.1 H-1.2 ¥2,800



517 81 095
23.5cm長角トレー
L-24 S-8.4 H-1.1 ¥2,800



517 81 096
21cm長角トレー
L-21.4 S-8.4 H-1.1 ¥2,200



517 81 088
楊枝たて角
D-4.2 H-4.5 ¥1,100



517 81 085
からし入れ 大
D-6.3 H-5 ¥2,100
(からしスプーン別売)



517 81 086
からし入れ 小
D-5.1 H-5 ¥2,000
(からしスプーン別売)



C81 11 006
からしスプーン 大
L-8.8 S-1.7 ¥500
(13-0ステンレス)



C81 11 005
からしスプーン 小
L-8.5 S-1 ¥350
(18-8ステンレス)

かすみ 山藍

やま あい

材質：白磁



■かすみ 山藍 21cm丸皿 ■かすみ 山藍 カップ小 ■かすみ 山藍 12cm丸角皿 ■かすみ 山藍 7cm浅小鉢 ■福重ね 黒 箸置き

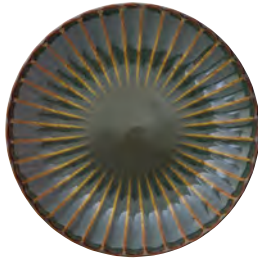

561 70 000
24cm丸皿
D-24 H-3.5
¥1,800



561 70 001
21cm丸皿
D-20.9 H-3.1
¥1,600

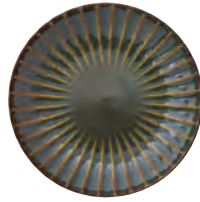

561 70 002
18cm丸皿
D-18.4 H-3
¥1,300

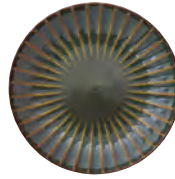

561 70 004
16.5cm丸皿
D-16.4 H-2.4
¥1,100

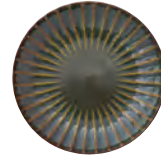

561 70 005
14.5cm丸皿
D-14.5 H-2.4
¥1,000

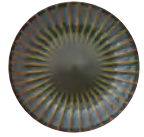

561 70 006
12.5cm丸皿
D-12.4 H-2.1
¥700



561 70 075
楕円皿 大
L-21.5 S-12.6 H-4 ¥2,200



561 70 076
楕円皿 中
L-16.5 S-9.5 H-3.1 ¥1,500



561 70 077
楕円皿 小
L-13.2 S-7.4 H-3 ¥1,200



561 70 069
12cm丸角皿
D-11.2 H-2.6 ¥1,100
松花堂 3,4,6,11 仕切り対応



561 70 068
11cm浅角鉢
D-11.3 H-3.5 ¥1,300
松花堂 3,4,6,11 仕切り対応



561 70 078
3連皿
L-21 S-7.1 H-2.7 ¥1,700

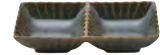

561 70 079
2連皿
L-13.8 S-7.2 H-2.8 ¥1,200



561 70 021
12.5cmボウル
D-12.7 H-6.2
¥1,200



561 70 022
11.5cmボウル
D-11.6 H-5.7
¥1,100



561 70 023
10.5cmボウル
D-10.3 H-5.1
¥1,000



561 70 031
12.5cm浅ボウル
D-12.8 H-4.3
¥1,100



561 70 033
10cm浅ボウル
D-10.3 H-4.6
¥1,000



561 70 092
7cm斜め小鉢
L-7.4 S-7 H-5.1
¥950
松花堂
9,11 仕切り対応



561 70 090
7cm浅小鉢
D-6.9 H-3
¥800
松花堂
9,11 仕切り対応



561 70 052 コーヒーカップ
L-11.6 S-9.3 H-6.3 C-160cc ¥1,200



561 70 055
カップ 小
D-6.7 H-7.5
C-130cc ¥950



561 70 058
酒器
L-11.3 S-9.2 H-10.3
C-330cc ¥2,400



561 70 082
1合徳利
D-3.1 W-6.9 H-12
C-165cc ¥1,900



561 70 056
ぐい呑み
D-5.5 H-4
C-40cc ¥700

561 70 005 14.5cm丸皿
D-14.5 H-2.4 ¥1,000
ソーサーは 14.5cm丸皿と兼用

かすみ 白



■かすみ 白 12.5cmボウル ■かすみ 白 7cm口付小鉢 ■かすみ 白 カップ小 ■白 ディナー Spoon



561 00 000
24cm丸皿
D-24 H-3.5
¥1,800



561 00 001
21cm丸皿
D-20.9 H-3.1
¥1,600



561 00 002
18cm丸皿
D-18.4 H-3
¥1,300



561 00 004
16.5cm丸皿
D-16.4 H-2.4
¥1,100



561 00 005
14.5cm丸皿
D-14.5 H-2.4
¥1,000



561 00 006
12.5cm丸皿
D-12.4 H-2.1
¥700



561 00 075
楕円皿 大
L-21.5 S-12.6 H-4 ¥2,200



561 00 076
楕円皿 中
L-16.5 S-9.5 H-3.1 ¥1,500



561 00 077
楕円皿 小
L-13.2 S-7.4 H-3 ¥1,200



561 00 069
12cm丸角皿
D-11.2 H-2.6 ¥1,100

松花堂 3,4,6,11 仕切り対応



561 00 068
11cm浅角鉢
D-11.3 H-3.5 ¥1,300
松花堂 3,4,6,11 仕切り対応



561 00 065
9cm正角深鉢
D-8.8 H-4.4 ¥1,100



561 00 066
7cm正角深鉢
D-7.2 H-3.4 ¥1,000
松花堂 9,11 仕切り対応



561 00 078
3連皿
L-21 S-7.1 H-2.7 ¥1,700



561 00 079
2連皿
L-13.8 S-7.2 H-2.8 ¥1,200



561 00 021
12.5cmボウル
D-12.7 H-6.2 ¥1,200



561 00 022
11.5cmボウル
D-11.6 H-5.7 ¥1,100



561 00 023
10.5cmボウル
D-10.3 H-5.1 ¥1,000



561 00 031
12.5cm浅ボウル
D-12.8 H-4.3 ¥1,100



561 00 033
10cm浅ボウル
D-10.3 H-4.6 ¥1,000



561 00 097
11.5cm楕円小鉢
L-11.5 S-9.3 H-4.1 ¥1,100



561 00 098
7cm楕円小鉢
L-7.2 S-6.1 H-3.3 ¥950
松花堂 9,11 仕切り対応



561 00 094
13cm手付小鉢
L-13.4 S-10.2 H-3.9 ¥1,100
松花堂 3,4,6,11 仕切り対応



561 00 096
7cm口付小鉢
L-7.4 S-6.8 H-2.9 ¥950
松花堂 9,11 仕切り対応



561 00 091
8cm深小鉢
D-8.1 H-5.5 ¥950



561 00 092
7cm斜め小鉢
L-7.4 S-7 H-5.1 ¥950
松花堂 9,11 仕切り対応



561 00 090
7cm浅小鉢
D-6.9 H-3 ¥800
松花堂 9,11 仕切り対応



561 00 052 コーヒーカップ
L-11.6 S-9.3 H-6.3 C-160cc ¥1,200
561 00 005 14.5cm丸皿
D-14.5 H-2.4 ¥1,000
ソーサーは 14.5cm丸皿と兼用



561 00 055
カップ小
D-6.7 H-7.5 C-130cc ¥950



561 00 057
醤油さし
L-8.4 S-4.9 H-9.2 C-120cc ¥2,800



561 00 058
酒器
L-11.3 S-9.2 H-10.3 C-330cc ¥2,400



561 00 082
1合徳利
D-3.1 W-6.9 H-12 C-165cc ¥1,900



561 00 056
ぐい呑み
D-5.5 H-4 C-40cc ¥700

かすみ 青白



■かすみ 青白 18cm丸皿 ■かすみ 青白 9cm正角深鉢 ■千代結び 青白 箸置き



561 80 000
24cm丸皿
D-24 H-3.5
¥1,800



561 80 001
21cm丸皿
D-20.9 H-3.1
¥1,600



561 80 002
18cm丸皿
D-18.4 H-3
¥1,300



561 80 004
16.5cm丸皿
D-16.4 H-2.4
¥1,100



561 80 005
14.5cm丸皿
D-14.5 H-2.4
¥1,000



561 80 006
12.5cm丸皿
D-12.4 H-2.1
¥700



561 80 075
楕円皿 大
L-21.5 S-12.6 H-4 ¥2,200



561 80 076
楕円皿 中
L-16.5 S-9.5 H-3.1 ¥1,500



561 80 077
楕円皿 小
L-13.2 S-7.4 H-3 ¥1,200



561 80 069
12cm丸角皿
D-11.2 H-2.6 ¥1,100

松花堂 3,4,6,11 仕切り対応



561 80 068
11cm浅角鉢
D-11.3 H-3.5 ¥1,300
松花堂 3,4,6,11 仕切り対応



561 80 065
9cm正角深鉢
D-8.8 H-4.4 ¥1,100



561 80 066
7cm正角深鉢
D-7.2 H-3.4 ¥1,000
松花堂 9,11 仕切り対応



561 80 078
3連皿
L-21 S-7.1 H-2.7 ¥1,700



561 80 079
2連皿
L-13.8 S-7.2 H-2.8 ¥1,200



561 80 021
12.5cmボウル
D-12.7 H-6.2 ¥1,200



561 80 022
11.5cmボウル
D-11.6 H-5.7 ¥1,100



561 80 023
10.5cmボウル
D-10.3 H-5.1 ¥1,000



561 80 031
12.5cm浅ボウル
D-12.8 H-4.3 ¥1,100



561 80 033
10cm浅ボウル
D-10.3 H-4.6 ¥1,000



561 80 097
11.5cm楕円小鉢
L-11.5 S-9.3 H-4.1 ¥1,100



561 80 098
7cm楕円小鉢
L-7.2 S-6.1 H-3.3 ¥950
松花堂 9,11 仕切り対応



561 80 094
13cm手付小鉢
L-13.4 S-10.2 H-3.9 ¥1,100
松花堂 3,4,6,11 仕切り対応



561 80 096
7cm口付小鉢
L-7.4 S-6.8 H-2.9 ¥950
松花堂 9,11 仕切り対応



561 80 091
8cm深小鉢
D-8.1 H-5.5 ¥950



561 80 092
7cm斜め小鉢
L-7.4 S-7 H-5.1 ¥950
松花堂 9,11 仕切り対応



561 80 090
7cm浅小鉢
D-6.9 H-3 ¥800
松花堂 9,11 仕切り対応



561 80 052 コーヒーカップ
L-11.6 S-9.3 H-6.3 C-160cc ¥1,200
561 80 005 14.5cm丸皿
D-14.5 H-2.4 ¥1,000
ソーサーは 14.5cm丸皿と兼用



561 80 055
カップ小
D-6.7 H-7.5 C-130cc ¥950



561 80 057
醤油さし
L-8.4 S-4.9 H-9.2 C-120cc ¥2,800



561 80 058
酒器
L-11.3 S-9.2 H-10.3 C-330cc ¥2,400



561 80 082
1合徳利
D-3.1 W-6.9 H-12 C-165cc ¥1,900



561 80 056
ぐい呑み
D-5.5 H-4 C-40cc ¥700

かすみ 緑



■かすみ 緑 3連皿 ■かすみ 緑 ぐい呑み ■かすみ 緑 1合徳利 ■ブラック 23cmねじれ箸



561 71 000
24cm丸皿
D-24 H-3.5
¥1,800



561 71 001
21cm丸皿
D-20.9 H-3.1
¥1,600



561 71 002
18cm丸皿
D-18.4 H-3
¥1,300



561 71 004
16.5cm丸皿
D-16.4 H-2.4
¥1,100



561 71 005
14.5cm丸皿
D-14.5 H-2.4
¥1,000



561 71 006
12.5cm丸皿
D-12.4 H-2.1
¥700



561 71 075
楕円皿 大
L-21.5 S-12.6 H-4 ¥2,200



561 71 076
楕円皿 中
L-16.5 S-9.5 H-3.1 ¥1,500



561 71 077
楕円皿 小
L-13.2 S-7.4 H-3 ¥1,200



561 71 069
12cm丸角皿
D-11.2 H-2.6 ¥1,100

松花堂 3,4,6,11 仕切り対応



561 71 068
11cm浅角鉢
D-11.3 H-3.5 ¥1,300

松花堂 3,4,6,11 仕切り対応



561 71 065
9cm正角深鉢
D-8.8 H-4.4 ¥1,100



561 71 066
7cm正角深鉢
D-7.2 H-3.4 ¥1,000

松花堂 9,11 仕切り対応



561 71 078
3連皿
L-21 S-7.1 H-2.7 ¥1,700



561 71 079
2連皿
L-13.8 S-7.2 H-2.8 ¥1,200



561 71 021
12.5cmボウル
D-12.7 H-6.2 ¥1,200



561 71 022
11.5cmボウル
D-11.6 H-5.7 ¥1,100



561 71 023
10.5cmボウル
D-10.3 H-5.1 ¥1,000



561 71 031
12.5cm浅ボウル
D-12.8 H-4.3 ¥1,100



561 71 033
10cm浅ボウル
D-10.3 H-4.6 ¥1,000



561 71 097
11.5cm楕円小鉢
L-11.5 S-9.3 H-4.1 ¥1,100



561 71 098
7cm楕円小鉢
L-7.2 S-6.1 H-3.3 ¥950

松花堂 9,11 仕切り対応



561 71 094
13cm手付小鉢
L-13.4 S-10.2 H-3.9 ¥1,100

松花堂 3,4,6,11 仕切り対応



561 71 096
7cm口付小鉢
L-7.4 S-6.8 H-2.9 ¥950

松花堂 9,11 仕切り対応



561 71 091
8cm深小鉢
D-8.1 H-5.5 ¥950



561 71 092
7cm斜め小鉢
L-7.4 S-7 H-5.1 ¥950

松花堂 9,11 仕切り対応



561 71 090
7cm浅小鉢
D-6.9 H-3 ¥800

松花堂 9,11 仕切り対応



561 71 052 コーヒーカップ
L-11.6 S-9.3 H-6.3 C-160cc ¥1,200



561 71 055
カップ小
D-6.7 H-7.5 C-130cc ¥950



561 71 005 14.5cm丸皿
D-14.5 H-2.4 ¥1,000

ソーサーは 14.5cm丸皿と兼用



561 71 057
醤油さし
L-8.4 S-4.9 H-9.2 C-120cc ¥2,800



561 71 058
酒器
L-11.3 S-9.2 H-10.3 C-330cc ¥2,400



561 71 082
1合徳利
D-3.1 W-6.9 H-12 C-165cc ¥1,900



561 71 056
ぐい呑み
D-5.5 H-4 C-40cc ¥700

かすみ 黒



■かすみ黒酒器 ■かすみ黒7cm口付小鉢 ■かすみ黒18cm丸皿 ■福重ね黒箸置き



561 30 000
24cm丸皿
D-24 H-3.5
¥1,800



561 30 001
21cm丸皿
D-20.9 H-3.1
¥1,600



561 30 002
18cm丸皿
D-18.4 H-3
¥1,300



561 30 004
16.5cm丸皿
D-16.4 H-2.4
¥1,100



561 30 005
14.5cm丸皿
D-14.5 H-2.4
¥1,000



561 30 006
12.5cm丸皿
D-12.4 H-2.1
¥700



561 30 075
楕円皿大
L-21.5 S-12.6 H-4 ¥2,200



561 30 076
楕円皿中
L-16.5 S-9.5 H-3.1 ¥1,500



561 30 077
楕円皿小
L-13.2 S-7.4 H-3 ¥1,200



561 30 069
12cm丸角皿
D-11.2 H-2.6 ¥1,100

松花堂 3,4,6,11 仕切り対応



561 30 068
11cm浅角鉢
D-11.3 H-3.5 ¥1,300

松花堂 3,4,6,11 仕切り対応



561 30 065
9cm正角深鉢
D-8.8 H-4.4 ¥1,100



561 30 066
7cm正角深鉢
D-7.2 H-3.4 ¥1,000

松花堂 9,11 仕切り対応



561 30 078
3連皿
L-21 S-7.1 H-2.7 ¥1,700



561 30 079
2連皿
L-13.8 S-7.2 H-2.8 ¥1,200



561 30 021
12.5cmボウル
D-12.7 H-6.2 ¥1,200



561 30 022
11.5cmボウル
D-11.6 H-5.7 ¥1,100



561 30 023
10.5cmボウル
D-10.3 H-5.1 ¥1,000



561 30 031
12.5cm浅ボウル
D-12.8 H-4.3 ¥1,100



561 30 033
10cm浅ボウル
D-10.3 H-4.6 ¥1,000



561 30 097
11.5cm楕円小鉢
L-11.5 S-9.3 H-4.1 ¥1,100



561 30 098
7cm楕円小鉢
L-7.2 S-6.1 H-3.3 ¥950

松花堂 9,11 仕切り対応



561 30 094
13cm手付小鉢
L-13.4 S-10.2 H-3.9 ¥1,100

松花堂 3,4,6,11 仕切り対応



561 30 096
7cm口付小鉢
L-7.4 S-6.8 H-2.9 ¥950

松花堂 9,11 仕切り対応



561 30 091
8cm深小鉢
D-8.1 H-5.5 ¥950



561 30 092
7cm斜め小鉢
L-7.4 S-7 H-5.1 ¥950

松花堂 9,11 仕切り対応



561 30 090
7cm浅小鉢
D-6.9 H-3 ¥800

松花堂 9,11 仕切り対応



561 30 052 コーヒーカップ
L-11.6 S-9.3 H-6.3 C-160cc ¥1,200



561 30 055
カップ小
D-6.7 H-7.5 C-130cc ¥950

561 30 005 14.5cm丸皿
D-14.5 H-2.4 ¥1,000

ソーサーは 14.5cm丸皿と兼用



561 30 057
醤油さし
L-8.4 S-4.9 H-9.2 C-120cc ¥2,800



561 30 058
酒器
L-11.3 S-9.2 H-10.3 C-330cc ¥2,400



561 30 082
1合徳利
D-3.1 W-6.9 H-12 C-165cc ¥1,900



561 30 056
ぐい呑み
D-5.5 H-4 C-40cc ¥700

かすみ さくら



561 45 000
24cm丸皿
D-24 H-3.5 ¥1,800



■かすみ さくら 18cm丸皿 ■福重ね ピンク 箸置き



561 45 001
21cm丸皿
D-20.9 H-3.1 ¥1,600



561 45 002
18cm丸皿
D-18.4 H-3 ¥1,300



561 45 004
16.5cm丸皿
D-16.4 H-2.4 ¥1,100



561 45 005
14.5cm丸皿
D-14.5 H-2.4 ¥1,000



561 45 006
12.5cm丸皿
D-12.4 H-2.1 ¥700



561 45 021
12.5cmボウル
D-12.7 H-6.2 ¥1,200



561 45 022
11.5cmボウル
D-11.6 H-5.7 ¥1,100



561 45 023
10.5cmボウル
D-10.3 H-5.1 ¥1,000



561 45 031
12.5cm浅ボウル
D-12.8 H-4.3 ¥1,100



561 45 033
10cm浅ボウル
D-10.3 H-4.6 ¥1,000



561 45 068
11cm浅角鉢
D-11.3 H-3.5 ¥1,300

松花堂 3,4,6,11 仕切り対応



561 45 066
7cm正角深鉢
D-7.2 H-3.4 ¥1,000

松花堂 9,11 仕切り対応



561 45 097
11.5cm楕円小鉢
L-11.5 S-9.3 H-4.1 ¥1,100



561 45 090
7cm浅小鉢
D-6.9 H-3 ¥800

松花堂 9,11 仕切り対応



561 45 052 コーヒーカップ
L-11.6 S-9.3 H-6.3 C-160cc ¥1,200

561 45 005 14.5cm丸皿
D-14.5 H-2.4 ¥1,000

ソーサーは 14.5cm丸皿と兼用



561 45 055
カップ 小
D-6.7 H-7.5
C-130cc ¥950



561 45 058
酒器
L-11.3 S-9.2 H-10.3
C-330cc ¥2,400



561 45 082
1合徳利
D-3.1 W-6.9 H-12
C-165cc ¥1,900



561 45 056
ぐい呑み
D-5.5 H-4
C-40cc ¥700

かすみ 黄



561 65 000
24cm丸皿
D-24 H-3.5 ¥1,800



■かすみ 黄 18cm丸皿



561 65 001
21cm丸皿
D-20.9 H-3.1 ¥1,600



561 65 002
18cm丸皿
D-18.4 H-3 ¥1,300



561 65 004
16.5cm丸皿
D-16.4 H-2.4 ¥1,100



561 65 005
14.5cm丸皿
D-14.5 H-2.4 ¥1,000



561 65 006
12.5cm丸皿
D-12.4 H-2.1 ¥700



561 65 097
11.5cm楕円小鉢
L-11.5 S-9.3 H-4.1 ¥1,200



561 65 098
7cm楕円小鉢
L-7.2 S-6.1 H-3.3 ¥950

松花堂9,11仕切り対応



561 65 021
12.5cmボウル
D-12.7 H-6.2 ¥1,200



561 65 022
11.5cmボウル
D-11.6 H-5.7 ¥1,100



561 65 023
10.5cmボウル
D-10.3 H-5.1 ¥1,000



561 65 031
12.5cm浅ボウル
D-12.8 H-4.3 ¥1,100



561 65 033
10cm浅ボウル
D-10.3 H-4.6 ¥1,000



561 65 091
8cm深小鉢
D-8.1 H-5.5 ¥950



561 65 090
7cm浅小鉢
D-6.9 H-3 ¥800

松花堂9,11仕切り対応



561 65 052 コーヒーカップ
L-11.6 S-9.3 H-6.3 C-160cc ¥1,200

561 65 005 14.5cm丸皿
D-14.5 H-2.4 ¥1,000

ソーサーは14.5cm丸皿と兼用



561 65 055
カップ小
D-6.7 H-7.5
C-130cc ¥950



561 65 058
酒器
L-11.3 S-9.2 H-10.3
C-330cc ¥2,400



561 65 082
1合徳利
D-3.1 W-6.9 H-12
C-165cc ¥1,900



561 65 056
ぐい呑み
D-5.5 H-4
C-40cc ¥700



松花堂 花



■白涼1合徳利 ■白涼盃



548 65 044
8.0籠 花セット
D-23.2 H-4.8 ¥9,100

- 花の舞 リップル 4.5鉢
- 桜 桃色 小鉢
- 花笑み 黄緑 7.5cmボウル
- 桔梗 紫 小鉢 小
- クリーム 8.0籠

548 65 054
9.0籠 花セット
D-27.2 H-4.8 ¥10,000

- 花の舞 リップル 4.5鉢
- 細縞 緑 11cm薬味皿
- 桜 桃色 小鉢
- 花笑み 黄緑 7.5cmボウル
- 桔梗 紫 小鉢 小
- クリーム 9.0籠

木製

546 50 044
四つ仕切り 花セット (木製)
D-27.4 H-6.5 ¥17,000

- 桜 白 浅鉢
- ガラス 12.5cm花びら小鉢
- 花笑み 黄緑 10.5cmボウル
- 桜 桃色 浅鉢
- 四つ仕切り 箱 木製

546 50 064
六つ仕切り 花セット (木製)
L-39.4 S-27.3 H-6.3 ¥21,000

- ガラス 12.5cm花びら小鉢
- 桜 桃色 浅鉢
- 白 11cmハート皿
- 花笑み 黄緑 10.5cmボウル
- 細縞 赤 11cm薬味皿
- かすみ 青白 12cm丸角皿
- 六つ仕切り 箱 木製

546 50 094
九つ仕切り 花セット (木製)
D-27.4 H-6.5 ¥22,000

- かすみ ピンク 7cm浅小鉢
- 桔梗 紫 小鉢 小
- かすみ 黄 7cm浅小鉢
- かすみ 白 7cm正角深鉢
- 桜 桃色 小鉢
- 花笑み 白 7.5cmボウル
- かすみ 青白 7cm浅小鉢
- 花笑み 黄緑 7.5cmボウル
- 花笑み 青白 7.5cmボウル
- 九つ仕切り 箱 木製





546 00 034
三つ仕切り 花セット
L-37.5 S-13.5 H-6.5 ¥7,600

- ガラス 12.5cm花びら小鉢
- 桜 桃色 浅鉢
- 花笑み 黄緑 10.5cmボウル
- 三つ仕切り 箱



546 00 044
四つ仕切り 花セット
D-26 H-6.5 ¥8,100

- 桜 白 浅鉢
- ガラス 12.5cm花びら小鉢
- 花笑み 黄緑 10.5cmボウル
- 桜 桃色 浅鉢
- 四つ仕切り 箱



546 00 064
六つ仕切り 花セット
L-37.6 S-26 H-6.3 ¥13,000

- ガラス 12.5cm花びら小鉢
- 桜 桃色 浅鉢
- 白 11cmハート皿
- 花笑み 黄緑 10.5cmボウル
- 細縞 赤 11cm薬味皿
- かすみ 青白 12cm丸角皿
- 六つ仕切り 箱

546 00 094
九つ仕切り 花セット
D-26 H-6.5 ¥12,000

- かすみ ピンク 7cm浅小鉢
- 桔梗 紫 小鉢 小
- かすみ 黄 7cm浅小鉢
- かすみ 白 7cm正角深鉢
- 桜 桃色 小鉢
- 花笑み 白 7.5cmボウル
- かすみ 青白 7cm浅小鉢
- 花笑み 黄緑 7.5cmボウル
- 花笑み 青白 7.5cmボウル
- 九つ仕切り 箱



■かすみ さくら ぐい呑み

546 00 014
十一仕切り 花セット
L-37.6 S-26 H-6.3 ¥19,000

- 桜 桃色 小鉢
- 桔梗 紫 小鉢 小
- かすみ 黄 7cm浅小鉢
- かすみ 緑 7cm口付小鉢
- 花笑み 白 7.5cmボウル
- かすみ ピンク 7cm浅小鉢
- 花笑み 黄緑 7.5cmボウル
- 花笑み 青白 7.5cmボウル
- かすみ ブルー 7cm楕円小鉢
- かすみ 白 11cm浅角鉢
- 桜 桃色 浅鉢
- 十一仕切り 箱



■矢餅 赤 京枕 箸置き

松花堂
風



548 65 055
9.0籠 風セット
D-27.2 H-4.8 ¥11,000

548 65 045
8.0籠 風セット
D-23.2 H-4.8 ¥9,400

- 花笑み 青白 13.5cm浅鉢
- かすみ 白 7cm浅小鉢
- かすみ ブルー 7cm浅小鉢
- かすみ 青白 7cm浅小鉢
- クリーム 8.0籠

- 花笑み 青白 13.5cm浅鉢
- 朝顔 浅鉢
- かすみ 白 7cm浅小鉢
- かすみ ブルー 7cm浅小鉢
- かすみ 青白 7cm浅小鉢
- クリーム 9.0籠

木製

546 50 045
四つ仕切り 風セット (木製)
D-27.4 H-6.5 ¥16,000

- 細編 青 11cm薬味皿
- かすみ 青白 11cm浅角鉢
- かすみ 白 13cm手付小鉢
- ガラス 10.5cmスタックボウル
- 四つ仕切り 箱 木製

546 50 065
六つ仕切り 風セット (木製)
L-39.4 S-27.3 H-6.3 ¥21,000

- ガラス 10cmボウル
- 花芙蓉 水色 浅鉢
- 蓮 紫 小皿
- 銀彩ブルーリップル 3.5鉢
- かすみ 白 12cm丸角皿
- ガラス 10.5cmスタックボウル
- 六つ仕切り 箱 木製

546 50 095
九つ仕切り 風セット (木製)
D-27.4 H-6.5 ¥21,000

- かすみ 白 7cm口付小鉢
- ガラス ブルーリーフ
- かすみ 白 7cm斜め小鉢
- かすみ ブルー 7cm浅小鉢
- かすみ 青白 7cm楕円小鉢
- ガラス 片口小鉢
- ガラス 7.5cmスタックボウル
- 桜 白 小鉢
- 銀彩ブルーリップル碗 プチ
- 九つ仕切り 箱 木製





546 00 035
三つ仕切り 風セット
L-37.5 S-13.5 H-6.5 ¥7,600

- 藍日傘 リップル 3.5鉢
- 花芙蓉 水色 浅鉢
- かすみ 白 11cm浅角鉢
- 三つ仕切り 箱



546 00 045
四つ仕切り 風セット
D-26 H-6.5 ¥8,000

- 細縞 青 11cm薬味皿
- かすみ 青白 11cm浅角鉢
- かすみ 白 13cm手付小鉢
- ガラス 10.5cmスタックボウル
- 四つ仕切り 箱



546 00 065
六つ仕切り 風セット
L-37.6 S-26 H-6.3 ¥13,000

- ガラス 10cmボウル
- 蓮 紫 小皿
- かすみ 白 12cm丸角皿
- 六つ仕切り 箱
- 花芙蓉 水色 浅鉢
- 銀彩ブルーリップル 3.5鉢
- ガラス 10.5cmスタックボウル

546 00 095
九つ仕切り 風セット
D-26 H-6.5 ¥11,000

- かすみ 白 7cm口付小鉢
- かすみ 白 7cm斜め小鉢
- かすみ 青白 7cm楕円小鉢
- ガラス 7.5cmスタックボウル
- 銀彩ブルーリップル碗 プチ
- ガラス ブルーリーフ
- かすみ ブルー 7cm浅小鉢
- ガラス 片口小鉢
- 桜 白 小鉢
- 九つ仕切り 箱



546 00 015
十一仕切り 風セット
L-37.6 S-26 H-6.3 ¥18,000

- ガラス ブルーリーフ
- ガラス 7.5cmスタックボウル
- 花笑み 青白 7.5cmボウル
- ガラス 片口小鉢
- 花笑み 黄緑 7.5cmボウル
- かすみ 青白 13cm手付小鉢
- かすみ 白 7cm斜め小鉢
- かすみ 黄 7cm浅小鉢
- かすみ 白 7cm正角深鉢
- かすみ ブルー 7cm楕円小鉢
- 細縞 青 11cm薬味皿
- 十一仕切り 箱





松花堂 月



■紅葉 赤箸置き



548 00 046
8.0籠 月セット
D-23.2 H-4.8 ¥8,900

- 凧 13.5cm浅鉢
- 紅葉 黄小鉢
- 紅葉 赤小鉢
- 紅葉 橙小鉢
- 溜 8.0籠

548 00 056
9.0籠 月セット
D-27.2 H-4.8 ¥10,000

- 凧 13.5cm浅鉢
- 明志野 なぶり小鉢
- 紅葉 黄小鉢
- 紅葉 赤小鉢
- 紅葉 橙小鉢
- 溜 9.0籠

木製

546 50 046
四つ仕切り 月セット (木製)
D-27.4 H-6.5 ¥16,000

- 飛翠 石目 3.3鉢
- 明志野 リム角小鉢
- 桜雲 紫小鉢
- 木の葉 黄緑 小皿
- 四つ仕切り 箱 木製

546 50 066
六つ仕切り 月セット (木製)
L-39.4 S-27.3 H-6.3 ¥21,000

- 紺錆十草 リップル 3.5鉢
- 金華 リム角小鉢
- 木の葉 黄緑 小皿
- かすみ 緑 13cm手付小鉢
- 青海波 赤 11cm薬味皿
- 夢路 リップル 3.5鉢
- 六つ仕切り 箱 木製

546 50 096
九つ仕切り 月セット (木製)
D-27.4 H-6.5 ¥22,000

- 花笑み 黒化粧 7.5cmボウル
- かすみ 黄 7cm浅小鉢
- かすみ ピンク 7cm浅小鉢
- かすみ 緑 7cm楕円小鉢
- 桔梗 紫小鉢 小
- 八角 黄小鉢
- かすみ 黒 7cm浅小鉢
- 花笑み 黄緑 7.5cmボウル
- かすみ 緑 7cm正角深鉢
- 九つ仕切り 箱 木製





546 00 036
三つ仕切り 月セット
L-37.5 S-13.5 H-6.5 ¥7,000

- 彩雲 石目 3.3鉢
- かすみ 緑 13cm手付小鉢
- 明志野 リム角小鉢
- 三つ仕切り 箱



546 00 046
四つ仕切り 月セット
D-26 H-6.5 ¥7,600

- 飛翠 石目 3.3鉢
- 明志野 リム角小鉢
- 桜雲 紫 小鉢
- 木の葉 黄緑 小皿
- 四つ仕切り 箱



546 00 066
六つ仕切り 月セット
L-37.6 S-26 H-6.3 ¥13,000

- 紺錆十草 リップル 3.5鉢
- 木ノ葉 黄緑 小皿
- 青海波 赤 11cm薬味皿
- 六つ仕切り 箱
- 金華 リム角小鉢
- かすみ 緑 13cm手付小鉢
- 夢路 リップル 3.5鉢

546 00 096
九つ仕切り 月セット
D-26 H-6.5 ¥12,000

- 花笑み 黒化粧 7.5cmボウル
- かすみ 黄 7cm浅小鉢
- かすみ 緑 7cm楕円小鉢
- 桔梗 紫 小鉢小
- かすみ 黒 7cm浅小鉢
- かすみ 緑 7cm正角深鉢
- かすみ 黄 7cm浅小鉢
- かすみ 緑 7cm楕円小鉢
- 八角 黄 小鉢
- 花笑み 黄緑 7.5cmボウル
- 九つ仕切り 箱



546 00 016
十一仕切り 月セット
L-37.6 S-26 H-6.3 ¥18,000

- かすみ 黒 7cm正角深鉢
- フレスコ 6.5cmスクエアスタックボウル
- 桔梗 紫 小鉢小
- かすみ 黒 7cm口付小鉢
- かすみ 緑 7cm浅小鉢
- 十一仕切り 箱
- 花笑み 黄緑 7.5cmボウル
- かすみ ピンク 7cm浅小鉢
- かすみ 黄 7cm楕円小鉢
- 八角 黄 小鉢
- 明志野 リム角小鉢
- 木の葉 黄緑 小皿





松花堂 雪



548 00 047
8.0籠 雪セット
D-23.2 H-4.8 ¥9,200

- 椿 赤 深皿 大
- かすみ 黒 7cm 浅小鉢
- かすみ 緑 7cm 浅小鉢
- かすみ ピンク 7cm 浅小鉢
- 溜 8.0籠

548 00 057
9.0籠 雪セット
D-27.2 H-4.8 ¥10,000

- 椿 赤 深皿 大
- なごり雪 石目 3.3鉢
- かすみ 黒 7cm 浅小鉢
- かすみ 緑 7cm 浅小鉢
- かすみ ピンク 7cm 浅小鉢
- 溜 9.0籠

木製

546 50 047
四つ仕切り 雪セット (木製)
D-27.4 H-6.5 ¥16,000

- 椿 赤 深皿 小
- なごり雪 石目 3.3鉢
- 青海波 青 11cm 薬味皿
- 金華 リム角小鉢
- 四つ仕切り 箱 木製

546 50 067
六つ仕切り 雪セット (木製)
L-39.4 S-27.3 H-6.3 ¥21,000

- かすみ 黒 11cm 浅角鉢
- 藍染十草 リップル 3.5鉢
- 椿 赤 深皿 小
- かすみ 緑 12cm 丸角皿
- 銀河 リム角小鉢
- おぼろ夜 石目 3.3鉢
- 六つ仕切り 箱 木製

546 50 097
九つ仕切り 雪セット (木製)
D-27.4 H-6.5 ¥22,000

- 桜 桃色 小鉢
- 八角 白小鉢
- ガラス しづく鉢
- かすみ 青白 7cm 正角深鉢
- 夢路 7cm スライスボウル
- かすみ ブルー 7cm 楕円小鉢
- かすみ 白 7cm 浅小鉢
- かすみ 黒 7cm 口付小鉢
- 花笑み 白 7.5cm ボウル
- 九つ仕切り 箱 木製





■細縞赤 京枕箸置き

546 00 037
三つ仕切り 雪セット
L-37.5 S-13.5 H-6.5 ¥7,500

- かすみ黒 13cm手付小鉢
- 椿赤 深皿小
- なごり雪 石目 3.3鉢
- 三つ仕切り箱



546 00 047
四つ仕切り 雪セット
D-26 H-6.5 ¥7,600

- 椿赤 深皿小
- なごり雪 石目 3.3鉢
- 青海波 青 11cm薬味皿
- 金華 リム角小鉢
- 四つ仕切り箱



546 00 067
六つ仕切り 雪セット
L-37.6 S-26 H-6.3 ¥13,000

- かすみ黒 11cm浅角鉢
- 椿赤 深皿小
- 銀河 リム角小鉢
- 六つ仕切り箱
- 藍染十草 リップル 3.5鉢
- かすみ緑 12cm丸角皿
- おぼろ夜 石目 3.3鉢

546 00 097
九つ仕切り 雪セット
D-26 H-6.5 ¥12,000

- 桜桃色 小鉢
- ガラスしずく鉢
- 夢路 7cmスライスボウル
- かすみ白 7cm浅小鉢
- 花笑み 白 7.5cmボウル
- 八角白 小鉢
- かすみ青白 7cm正角深鉢
- かすみブルー 7cm楕円小鉢
- かすみ黒 7cm口付小鉢
- 九つ仕切り箱



546 00 017
十一仕切り 雪セット
L-37.6 S-26 H-6.3 ¥18,000

- かすみ緑 7cm楕円小鉢
- 白萩 リップル碗 プチ
- 銀彩ブルー リップル碗 プチ
- 夢路 7cmスライスボウル
- かすみ黄 7cm楕円小鉢
- 藍染十草 リップル 3.5鉢
- かすみ白 7cm斜め小鉢
- 花笑み 青白 7.5cmボウル
- かすみ黒 7cm口付小鉢
- 八角白 小鉢
- 椿赤 深皿小
- 十一仕切り箱





松花堂

三つ仕切り箱
四つ仕切り箱
六つ仕切り箱



材質：メラミン



546 00 033 三つ仕切り 箱
L-37.5 S-13.5 H-6.5 ¥4,600
546 00 133 三つ仕切り 蓋
L-37.5 S-13.5 H-2 ¥1,900
546 00 233 三つ仕切り 親
L-36.2 S-12.6 H-5.7 ¥2,700



546 00 063 六つ仕切り 箱
L-37.6 S-26 H-6.3 ¥8,000
546 00 363 尺3 蓋
L-37.6 S-25.7 H-2 ¥2,900
546 00 463 尺3 親
L-36.3 S-24.6 H-6 ¥3,800
546 00 263 A仕切り
L-35.2 S-23.5 H-4 ¥1,300

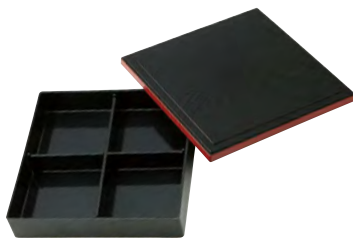

546 00 043 四つ仕切り 箱
D-26 H-6.5 ¥4,100
546 00 343 8.5寸 蓋
D-26 H-1.8 ¥1,500
546 00 443 8.5寸 親
D-24.6 H-5.6 ¥2,000
546 00 243 十字仕切り
D-23.4 H-4 ¥600

材質：木製



546 50 043
四つ仕切り 箱 (木製) [CN]
D-27.4 H-6.5 ¥13,000



546 50 063
六つ仕切り 箱 (木製) [CN]
L-39.4 S-27.3 H-6.3 ¥16,000

小鉢・小皿 三つ仕切り箱・四つ仕切り箱・六つ仕切り箱・十一仕切り箱（大枠）用

紅葉



563 00 081 白 浅鉢
D-12.1 H-3.2 ¥1,100



563 40 081 赤 浅鉢
D-12.1 H-3.2 ¥1,200



563 50 081 橙 浅鉢
D-12.1 H-3.2 ¥1,200



563 60 081 黄 浅鉢
D-12.1 H-3.2 ¥1,200

银杏



563 00 086 白 小鉢
L-11.1 S-10.2 H-3.2 ¥1,100



563 40 086 赤 小鉢
L-11.1 S-10.2 H-3.2 ¥1,100



563 50 086 橙 小鉢
L-11.1 S-10.2 H-3.2 ¥1,100



563 60 086 黄 小鉢
L-11.1 S-10.2 H-3.2 ¥1,100

かすみ



561 45 068 さくら 11cm浅角鉢
D-11.3 H-3.5 ¥1,300



561 00 068 白 11cm浅角鉢
D-11.3 H-3.5 ¥1,300



561 80 068 青白 11cm浅角鉢
D-11.3 H-3.5 ¥1,300



561 00 069 白 12cm丸角皿
D-11.2 H-2.6 ¥1,100



561 80 069 青白 12cm丸角皿
D-11.2 H-2.6 ¥1,100



561 71 069 緑 12cm丸角皿
D-11.2 H-2.6 ¥1,100



561 30 069 黒 12cm丸角皿
D-11.2 H-2.6 ¥1,100

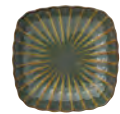

561 70 069 山藍 12cm丸角皿
D-11.2 H-2.6 ¥1,100



561 71 068 緑 11cm浅角鉢
D-11.3 H-3.5 ¥1,300



561 30 068 黒 11cm浅角鉢
D-11.3 H-3.5 ¥1,300



561 70 068 山藍 11cm浅角鉢
D-11.3 H-3.5 ¥1,300



561 00 094 白 13cm手付小鉢
L-13.4 S-10.2 H-3.9 ¥1,100



561 80 094 青白 13cm手付小鉢
L-13.4 S-10.2 H-3.9 ¥1,100



561 71 094 緑 13cm手付小鉢
L-13.4 S-10.2 H-3.9 ¥1,100



561 30 094 黒 13cm手付小鉢
L-13.4 S-10.2 H-3.9 ¥1,100

花笑み



560 00 023 白 10.5cmボウル
D-10.3 H-3.8 ¥1,100



560 80 023 青白 10.5cmボウル
D-10.3 H-3.8 ¥1,100



560 30 023 黒化粧 10.5cmボウル
D-10.3 H-3.8 ¥1,100



560 75 023 黄緑 10.5cmボウル
D-10.3 H-3.8 ¥1,100



563 00 001 白 浅鉢 大
D-11.1 H-3.5 ¥1,000



563 00 002 白 浅鉢 小
D-10.5 H-3.5 ¥900



563 88 001 紫 浅鉢 大
D-11.1 H-3.5 ¥1,100



563 88 002 紫 浅鉢 小
D-10.5 H-3.5 ¥1,000

桔梗

玉梓



569 00 068 白虎 3.6浅角小鉢
D-10.9 H-3.8 ¥1,400



569 31 068 玄武 3.6浅角小鉢
D-10.9 H-3.8 ¥1,500



569 41 068 朱雀 3.6浅角小鉢
D-10.9 H-3.8 ¥1,500



574 48 014 赤 11cm薬味皿
D-11.3 H-2.8 ¥850



574 81 014 青 11cm薬味皿
D-11.3 H-2.8 ¥850



574 78 014 緑 11cm薬味皿
D-11.3 H-2.8 ¥850

細縞

古代粉引き



574 83 014 青海波 11cm薬味皿
D-11.3 H-2.8 ¥850



574 62 014 矢拵 11cm薬味皿
D-11.3 H-2.8 ¥850

青海波



574 84 014 青 11cm薬味皿
D-11.3 H-2.8 ¥850



574 44 014 赤 11cm薬味皿
D-11.3 H-2.8 ¥850



574 74 014 緑 11cm薬味皿
D-11.3 H-2.8 ¥850

朝顔



563 80 090 浅鉢
D-11 H-3.5 ¥1,100

小鉢・小皿 三つ仕切り箱・四つ仕切り箱・六つ仕切り箱・十一仕切り箱（大枠）用

花芙蓉

桜

蓮



563 00 065 白浅鉢
D-10.3 H-3.4 ¥1,000



563 81 065 水色浅鉢
D-10.3 H-3.4 ¥1,100



563 00 021 白浅鉢
D-11.4 H-3.4 ¥1,000



563 45 021 桃色浅鉢
D-11.4 H-3.4 ¥1,100



563 00 012 白小皿
D-11.4 H-2.4 ¥1,000



563 88 012 紫小皿
D-11.4 H-2.4 ¥1,100

木の葉

桜雲



563 00 031 白小皿
L-11.9 S-10 H-2.7 ¥1,000



563 75 031 黄緑小皿
L-11.9 S-10 H-2.7 ¥1,100



564 00 042 白小鉢
D-9.7 H-3.9 ¥1,000



564 45 042 ピンク小鉢
D-9.7 H-3.9 ¥1,100



564 88 042 紫小鉢
D-9.7 H-3.9 ¥1,100

椿

ガラス



563 00 042 白深皿小
D-11.2 H-3.4 ¥1,000



563 40 042 赤深皿小
D-11.2 H-3.4 ¥1,300



G92 00 030
10cmボウル [CN]
D-9.8 H-3.5 ¥650



G92 00 043
10.5cmスタックボウル [FR]
D-10.4 H-4.2 C-195cc ¥700



G92 45 023
12.5cm花びら小鉢 [CN]
L-11 S-8.4 H-3.7 ¥800



G92 45 016
10.5cmさくらピンク [CN]
D-10.3 H-2 ¥650

八重



589 45 021
ピンク丸鉢 [CN]
D-10.8 H-3.5 ¥1,300



589 81 021
ブルー丸鉢 [CN]
D-10.8 H-3.5 ¥1,300



589 65 021
イエロー丸鉢 [CN]
D-10.8 H-3.5 ¥1,300



589 70 021
グリーン丸鉢 [CN]
D-10.8 H-3.5 ¥1,300



589 66 021
錦十草丸鉢 [CN]
D-10.8 H-3.5 ¥1,400

舞桜



589 45 022
ピンク小付 [CN]
L-11.5 S-6.5 H-3.5 ¥1,100



589 81 022
ブルー小付 [CN]
L-11.5 S-6.5 H-3.5 ¥1,100



589 65 022
イエロー小付 [CN]
L-11.5 S-6.5 H-3.5 ¥1,100



589 70 022
グリーン小付 [CN]
L-11.5 S-6.5 H-3.5 ¥1,100

リップル 3.5鉢



531 63 059 夢路リップル 3.5鉢
D-11.1 H-3.2 ¥600



531 27 059 紺錆十草リップル 3.5鉢
D-11.1 H-3.2 ¥600



531 29 059 藍染十草リップル 3.5鉢
D-11.1 H-3.2 ¥600



531 81 059 藍日傘リップル 3.5鉢
D-11.1 H-3.2 ¥650



531 79 059 銀彩ブルーリップル 3.5鉢
D-11.1 H-3.2 ¥600



531 14 059 赤帯リップル 3.5鉢
D-11.1 H-3.2 ¥600



531 94 059 花の舞リップル 3.5鉢
D-11.1 H-3.2 ¥650



531 84 059 波の舞リップル 3.5鉢
D-11.1 H-3.2 ¥650



531 74 059 風の舞リップル 3.5鉢
D-11.1 H-3.2 ¥650



531 34 059 雪の舞リップル 3.5鉢
D-11.1 H-3.2 ¥650



531 21 059 東風リップル 3.5鉢
D-11.1 H-3.2 ¥600



531 41 059 風紋リップル 3.5鉢
D-11.1 H-3.2 ¥650



531 46 059 桂秋リップル 3.5鉢
D-11.1 H-3.2 ¥650



531 47 059 柳月リップル 3.5鉢
D-11.1 H-3.2 ¥650

リム角小鉢

石目 3.2角小鉢



533 62 040
明志野 リム角小鉢
D-11.1 H-3.7 ¥800



533 24 040
銀河 リム角小鉢
D-11.1 H-3.7 ¥800



533 20 040
新粉引 リム角小鉢
D-11.1 H-3.7 ¥800



533 39 040
金華 リム角小鉢
D-11.1 H-3.7 ¥800



516 24 023
銀河 石目 3.2角小鉢
D-10.1 H-3.7 ¥900



516 20 023
石目 3.2角小鉢
D-10.1 H-3.7 ¥900

11cmボウル



517 72 056 凜 11cmボウル
L-10.4 S-9.9 H-4.2 ¥650



517 83 056 淡雪 11cmボウル
L-10.4 S-9.9 H-4.2 ¥650



517 65 056 琥珀 11cmボウル
L-10.4 S-9.9 H-4.2 ¥650

平角皿



589 80 011 流水 平角皿 [CN]
D-11.2 H-3.5 ¥1,700



589 08 011 青唐草 平角皿 [CN]
D-11.2 H-3.5 ¥1,700



589 05 011 赤丸紋 平角皿 [CN]
D-11.2 H-3.5 ¥1,700



589 82 011 吹き寄せ 平角皿 [CN]
D-11.2 H-3.5 ¥1,700

石目 3.3鉢



515 32 055 吹雪 石目 3.3鉢
D-10.9 H-3.3 ¥550



515 66 055 白露 石目 3.3鉢
D-10.9 H-3.3 ¥500



515 63 055 彩雲 石目 3.3鉢
D-10.9 H-3.3 ¥500



515 39 055 金華 石目 3.3鉢
D-10.9 H-3.3 ¥550



515 24 055 銀河 石目 3.3鉢
D-10.9 H-3.3 ¥500



515 56 055 白刷毛唐津 石目 3.3鉢
D-10.9 H-3.3 ¥550



515 26 055 飛翠 石目 3.3鉢
D-10.9 H-3.3 ¥550



515 98 055 おぼろ夜 石目 3.3鉢
D-10.9 H-3.3 ¥550

六角



589 40 034
赤小鉢 [CN]
D-10.1 H-3.6 ¥1,600



589 70 034
緑小鉢 [CN]
D-10.1 H-3.6 ¥1,600



589 65 034
黄小鉢 [CN]
D-10.1 H-3.6 ¥1,600



589 85 034
青小鉢 [CN]
D-10.1 H-3.6 ¥1,600



589 09 034
桃小鉢 [CN]
D-10.1 H-3.6 ¥1,600



589 41 034
赤吹き小鉢 [CN]
D-10.1 H-3.6 ¥1,600



589 66 034
緑吹き小鉢 [CN]
D-10.1 H-3.6 ¥1,600



589 86 034
青吹き小鉢 [CN]
D-10.1 H-3.6 ¥1,600



589 90 034
桃吹き小鉢 [CN]
D-10.1 H-3.6 ¥1,600

三つ足



589 41 033
赤吹き小鉢 [CN]
D-10.1 H-4.1 ¥1,600



589 66 033
緑吹き小鉢 [CN]
D-10.1 H-4.1 ¥1,600



589 86 033
青吹き小鉢 [CN]
D-10.1 H-4.1 ¥1,600



589 90 033
桃吹き小鉢 [CN]
D-10.1 H-4.1 ¥1,600



589 42 033
赤ぼかし小鉢 [CN]
D-10.1 H-4.1 ¥1,600



589 67 033
緑ぼかし小鉢 [CN]
D-10.1 H-4.1 ¥1,600



589 87 033
青ぼかし小鉢 [CN]
D-10.1 H-4.1 ¥1,600



589 91 033
桃ぼかし小鉢 [CN]
D-10.1 H-4.1 ¥1,600

松花堂 九つ仕切り箱・十一仕切り箱・籠

材質：メラミン

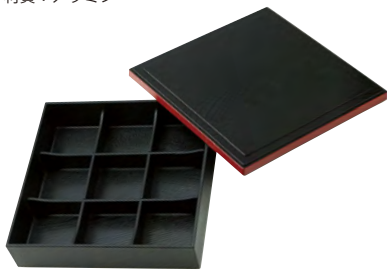

材質：木製



546 00 093 九つ仕切り箱
D-26 H-6.5 ¥5,000

546 00 013 十一仕切り箱
L-37.6 S-26 H-6.3 ¥9,000

546 50 093
九つ仕切り箱(木製)[CN]
D-27.4 H-6.5 ¥15,000

546 00 343 8.5寸蓋 ¥1,500
546 00 193 井桁仕切り
D-23.4 H-4 ¥1,500

546 00 363 尺3蓋 ¥2,900
546 00 193 井桁仕切り
D-23.4 H-4 ¥1,500

546 00 443 8.5寸親
D-24.6 H-5.6 ¥2,000

546 00 463 尺3親 ¥3,800
546 00 113 T字仕切り
D-23.4 H-4 ¥800

材質：ABS樹脂



548 65 071 クリーム 9.0籠
D-27.2 H-4.8 ¥6,400

548 65 073 クリーム 8.0籠
D-23.2 H-4.8 ¥5,700

548 00 071 溜 9.0籠
D-27.2 H-4.8 ¥6,000

548 00 073 溜 8.0籠
D-23.2 H-4.8 ¥5,400

小鉢 九つ仕切り箱・十一仕切り箱(小枠)用

紅葉



563 00 084 白小鉢
D-7.9 H-2.9 ¥850



563 40 084 赤小鉢
D-7.9 H-2.9 ¥900



563 50 084 橙小鉢
D-7.9 H-2.9 ¥900



563 60 084 黄小鉢
D-7.9 H-2.9 ¥900

花笑み



560 80 026 青白 7.5cmボウル
D-7.4 H-3.3 ¥850



560 30 026 黒化粧 7.5cmボウル
D-7.4 H-3.3 ¥850



560 00 026 白 7.5cmボウル
D-7.4 H-3.3 ¥850



560 75 026 黄緑 7.5cmボウル
D-7.4 H-3.3 ¥850

かすみ



561 81 090 ブルー 7cm浅小鉢
D-6.9 H-3 ¥800



561 44 090 ピンク 7cm浅小鉢
D-6.9 H-3 ¥800



561 00 090 白 7cm浅小鉢
D-6.9 H-3 ¥800



561 30 090 黒 7cm浅小鉢
D-6.9 H-3 ¥800



561 80 090 青白 7cm浅小鉢
D-6.9 H-3 ¥800



561 71 090 緑 7cm浅小鉢
D-6.9 H-3 ¥800



561 65 090 黄 7cm浅小鉢
D-6.9 H-3 ¥800



561 45 090 さくら 7cm浅小鉢
D-6.9 H-3 ¥800



561 70 090 山藍 7cm浅小鉢
D-6.9 H-3 ¥800



561 00 092 白 7cm斜め小鉢
L-7.4 S-7 H-5.1 ¥950



561 30 092 黒 7cm斜め小鉢
L-7.4 S-7 H-5.1 ¥950



561 80 092 青白 7cm斜め小鉢
L-7.4 S-7 H-5.1 ¥950



561 71 092 緑 7cm斜め小鉢
L-7.4 S-7 H-5.1 ¥950



561 70 092 山藍 7cm斜め小鉢
L-7.4 S-7 H-5.1 ¥950



561 81 098 ブルー 7cm楕円小鉢
L-7.2 S-6.1 H-3.3 ¥950



561 44 098 ピンク 7cm楕円小鉢
L-7.2 S-6.1 H-3.3 ¥950



561 00 098 白 7cm楕円小鉢
L-7.2 S-6.1 H-3.3 ¥950



561 30 098 黒 7cm楕円小鉢
L-7.2 S-6.1 H-3.3 ¥950



561 80 098 青白 7cm楕円小鉢
L-7.2 S-6.1 H-3.3 ¥950



561 71 098 緑 7cm楕円小鉢
L-7.2 S-6.1 H-3.3 ¥950



561 65 098 黄 7cm楕円小鉢
L-7.2 S-6.1 H-3.3 ¥950



561 00 066 白 7cm正角深鉢
D-7.2 H-3.4 ¥1,000



561 30 066 黒 7cm正角深鉢
D-7.2 H-3.4 ¥1,000



561 80 066 青白 7cm正角深鉢
D-7.2 H-3.4 ¥1,000



561 71 066 緑 7cm正角深鉢
D-7.2 H-3.4 ¥1,000



561 45 066 さくら 7cm正角深鉢
D-7.2 H-3.4 ¥1,000



561 00 096 白 7cm口付小鉢
L-7.4 S-6.8 H-2.9 ¥950



561 30 096 黒 7cm口付小鉢
L-7.4 S-6.8 H-2.9 ¥950



561 80 096 青白 7cm口付小鉢
L-7.4 S-6.8 H-2.9 ¥950



561 71 096 緑 7cm口付小鉢
L-7.4 S-6.8 H-2.9 ¥950

八角

ミニ角



564 00 002
白小鉢
D-7.8 H-3.3 ¥800



564 65 002
黄小鉢
D-7.8 H-3.3 ¥900



589 06 026
錦十草 小鉢 [CN]
D-6.3 H-3.7 ¥1,100



589 82 026
吹き寄せ 小鉢 [CN]
D-6.3 H-3.7 ¥1,100



589 81 026
ブルー 小鉢 [CN]
D-6.3 H-3.7 ¥1,100



589 70 026
グリーン 小鉢 [CN]
D-6.3 H-3.7 ¥1,100



589 65 026
イエロー 小鉢 [CN]
D-6.3 H-3.7 ¥1,100



589 45 026
ピンク 小鉢 [CN]
D-6.3 H-3.7 ¥1,100

山桜

小菊



589 81 025
ブルー 小鉢 [CN]
D-6.7 H-3.4 ¥900



589 70 025
グリーン 小鉢 [CN]
D-6.7 H-3.4 ¥900



589 65 025
イエロー 小鉢 [CN]
D-6.7 H-3.4 ¥900



589 45 025
ピンク 小鉢 [CN]
D-6.7 H-3.4 ¥900



589 81 024
ブルー 小鉢 [CN]
D-7 H-2.9 ¥900



589 70 024
グリーン 小鉢 [CN]
D-7 H-2.9 ¥900



589 65 024
イエロー 小鉢 [CN]
D-7 H-2.9 ¥900



589 45 024
ピンク 小鉢 [CN]
D-7 H-2.9 ¥900

リップル碗プチ



531 94 073
花の舞
リップル碗 プチ
D-7.5 H-3.9
C-80cc ¥600



531 84 073
波の舞
リップル碗 プチ
D-7.5 H-3.9
C-80cc ¥600



531 74 073
風の舞
リップル碗 プチ
D-7.5 H-3.9
C-80cc ¥600



531 34 073
雪の舞
リップル碗 プチ
D-7.5 H-3.9
C-80cc ¥600



531 79 073
銀彩ブルー
リップル碗 プチ
D-7.5 H-3.9
C-80cc ¥550



531 10 073
白萩
リップル碗 プチ
D-7.5 H-3.9
C-80cc ¥550



531 31 073
黒洋
リップル碗 プチ
D-7.5 H-3.9
C-80cc ¥550



531 11 073
渚
リップル碗 プチ
D-7.5 H-3.9
C-80cc ¥550

桜

桔梗

夢路



563 45 024 桃色 小鉢
D-7.4 H-2.9 ¥900



563 00 024 白 小鉢
D-7.4 H-2.9 ¥800



563 88 005 紫 小鉢 小
D-7.3 H-3.4 ¥900



563 00 005 白 小鉢 小
D-7.3 H-3.4 ¥800



543 63 029 7cmスライスボウル
L-7.3 S-7 H-4.5 ¥850

ガラス



G92 00 004 しずく鉢 [CN]
L-9.1 S-7.4 H-3.6 ¥650



G92 00 006 片口小鉢 [CN]
L-9.1 S-7.2 H-3.8 ¥650



G92 00 041 7.5cmスタックボウル [FR]
D-7.5 H-3 C-60cc ¥600



G92 80 000 ブルーリーフ [CN]
L-10.5 S-6.9 H-2 C-25cc ¥550

五角



589 40 082
赤 珍珠 [CN]
D-7.2 H-3.8 ¥1,100



589 70 082
緑 珍珠 [CN]
D-7.2 H-3.8 ¥1,100



589 65 082
黄 珍珠 [CN]
D-7.2 H-3.8 ¥1,100



589 85 082
青 珍珠 [CN]
D-7.2 H-3.8 ¥1,100



589 09 082
桃 珍珠 [CN]
D-7.2 H-3.8 ¥1,100



589 42 082
赤ぼかし 珍珠 [CN]
D-7.2 H-3.8 ¥1,100



589 67 082
緑ぼかし 珍珠 [CN]
D-7.2 H-3.8 ¥1,100



589 87 082
青ぼかし 珍珠 [CN]
D-7.2 H-3.8 ¥1,100



589 91 082
桃ぼかし 珍珠 [CN]
D-7.2 H-3.8 ¥1,100



589 41 082
赤吹き 珍珠 [CN]
D-7.2 H-3.8 ¥1,100



589 66 082
緑吹き 珍珠 [CN]
D-7.2 H-3.8 ¥1,100



589 86 082
青吹き 珍珠 [CN]
D-7.2 H-3.8 ¥1,100



589 90 082
桃吹き 珍珠 [CN]
D-7.2 H-3.8 ¥1,100

三つ葉



589 40 083
赤 珍珠 [CN]
D-7.3 H-4.3 ¥1,100



589 70 083
緑 珍珠 [CN]
D-7.3 H-4.3 ¥1,100



589 65 083
黄 珍珠 [CN]
D-7.3 H-4.3 ¥1,100



589 85 083
青 珍珠 [CN]
D-7.3 H-4.3 ¥1,100



589 09 083
桃 珍珠 [CN]
D-7.3 H-4.3 ¥1,100



589 42 083
赤ぼかし 珍珠 [CN]
D-7.3 H-4.3 ¥1,100



589 67 083
緑ぼかし 珍珠 [CN]
D-7.3 H-4.3 ¥1,100



589 87 083
青ぼかし 珍珠 [CN]
D-7.3 H-4.3 ¥1,100



589 91 083
桃ぼかし 珍珠 [CN]
D-7.3 H-4.3 ¥1,100



589 41 083
赤吹き 珍珠 [CN]
D-7.3 H-4.3 ¥1,100



589 66 083
緑吹き 珍珠 [CN]
D-7.3 H-4.3 ¥1,100



589 86 083
青吹き 珍珠 [CN]
D-7.3 H-4.3 ¥1,100



589 90 083
桃吹き 珍珠 [CN]
D-7.3 H-4.3 ¥1,100



■琥珀 12cmボウル ■琥珀 13.5cm浅鉢

凜

りん



517 72 022
13.5cm浅鉢
L-13.7 S-13.3 H-4.3 ¥850



517 72 053
14cmボウル
L-13.7 S-13.2 H-5.3 ¥950



517 72 055
12cmボウル
L-11.7 S-11.3 H-4.7 ¥800



517 72 056
11cmボウル
L-10.4 S-9.9 H-4.2 ¥650
松花堂 3,4,6,11 仕切り対応

淡雪

あわ ゆき



517 83 022
13.5cm浅鉢
L-13.7 S-13.3 H-4.3 ¥850



517 83 053
14cmボウル
L-13.7 S-13.2 H-5.3 ¥950



517 83 055
12cmボウル
L-11.7 S-11.3 H-4.7 ¥800



517 83 056
11cmボウル
L-10.4 S-9.9 H-4.2 ¥650
松花堂 3,4,6,11 仕切り対応

琥珀

こ ほう



517 65 022
13.5cm浅鉢
L-13.7 S-13.3 H-4.3 ¥850



517 65 053
14cmボウル
L-13.7 S-13.2 H-5.3 ¥950



517 65 055
12cmボウル
L-11.7 S-11.3 H-4.7 ¥800



517 65 056
11cmボウル
L-10.4 S-9.9 H-4.2 ¥650
松花堂 3,4,6,11 仕切り対応

ローゼ



■ローゼ7.0鉢 ■ローゼフリーカップ



545 26 004
7.0平皿
D-21.5 H-2.5 ¥1,400



545 26 006
6.0平皿
D-19.3 H-2.6 ¥1,100



545 26 008
5.0平皿
D-15.5 H-2.3 ¥800



545 26 010
4.0平皿
D-12.7 H-2.1 ¥750



545 26 015
3.0和皿
D-9.1 H-1.7 ¥600



545 26 052
8.5鉢
D-26.2 H-4.8 ¥3,000



545 26 054
7.0鉢
D-21.2 H-4.5 ¥2,000



545 26 026
4.5深鉢
D-13.1 H-4.2 ¥800



545 26 033
小丼
D-12.2 H-7.3 C-505cc
¥950



545 26 030
飯碗
D-11.8 H-6.4 C-320cc
¥900



545 26 050
マグカップ
L-10.5 S-7.6 H-9.2
C-240cc ¥1,000



545 26 075
フリーカップ
D-8.1 H-9.8
C-245cc ¥900



545 26 068
長湯呑
D-6.8 H-8
C-185cc ¥800



545 26 067
湯呑
D-7.8 H-6
C-160cc ¥600



545 26 095
そば猪口
D-8.8 H-6.4
C-210cc ¥700

若草

わか くさ



■若草 7.0平皿 ■若草 湯呑



545 27 004
7.0平皿
D-21.5 H-2.5 ¥1,400



545 27 006
6.0平皿
D-19.3 H-2.6 ¥1,100



545 27 008
5.0平皿
D-15.5 H-2.3 ¥800



545 27 010
4.0平皿
D-12.7 H-2.1 ¥750



545 27 015
3.0和皿
D-9.1 H-1.7 ¥600



545 27 052
8.5鉢
D-26.2 H-4.8 ¥3,000



545 27 054
7.0鉢
D-21.2 H-4.5 ¥2,000



545 27 026
4.5深鉢
D-13.1 H-4.2 ¥800



545 27 033
小丼
D-12.2 H-7.3 C-505cc
¥950



545 27 030
飯碗
D-11.8 H-6.4 C-320cc
¥900



545 27 050
マグカップ
L-10.5 S-7.6 H-9.2
C-240cc ¥1,000



545 27 075
フリーカップ
D-8.1 H-9.8
C-245cc ¥900



545 27 068
長湯呑
D-6.8 H-8
C-185cc ¥800



545 27 067
湯呑
D-7.8 H-6
C-160cc ¥600



545 27 095
そば猪口
D-8.8 H-6.4
C-210cc ¥700

月の香

つき か



■月の香 小井 ■月の香 3.0和皿 ■ページジュ 23cmねじれ箸 ■栗木スプーン



545 88 004
7.0平皿
D-21.5 H-2.5 ¥1,400



545 88 006
6.0平皿
D-19.3 H-2.6 ¥1,100



545 88 008
5.0平皿
D-15.5 H-2.3 ¥800



545 88 010
4.0平皿
D-12.7 H-2.1 ¥750



545 88 015
3.0和皿
D-9.1 H-1.7 ¥600



545 88 052
8.5鉢
D-26.2 H-4.8 ¥3,000



545 88 054
7.0鉢
D-21.2 H-4.5 ¥2,000



545 88 026
4.5深鉢
D-13.1 H-4.2 ¥800



545 88 033
小井
D-12.2 H-7.3 C-505cc
¥950



545 88 030
飯碗
D-11.8 H-6.4 C-320cc
¥900



545 88 050
マグカップ
L-10.5 S-7.6 H-9.2
C-240cc ¥1,000



545 88 075
フリーカップ
D-8.1 H-9.8
C-245cc ¥900



545 88 068
長湯呑
D-6.8 H-8
C-185cc ¥800



545 88 067
湯呑
D-7.8 H-6
C-160cc ¥600



545 88 095
そば猪口
D-8.8 H-6.4
C-210cc ¥700



■柳月 リップル碗小 ■桂秋 リップル7.5皿 ■風紋 リップル5.0鉢

風紋

ふうもん



531 41 003
リップル7.5皿
D-23.3 H-4.2 ¥1,400



531 41 004
リップル6.0皿
D-19.7 H-3.6 ¥950



531 41 009
リップル4.8皿
D-14.3 H-2.8 ¥750



531 41 010
リップル4.0皿
D-12.1 H-2.3 ¥650



531 41 050
リップル8.0鉢
D-26.2 H-6.2 ¥2,800



531 41 052
リップル7.0鉢
D-23.1 H-6 ¥2,400



531 41 053
リップル5.0鉢
D-16.4 H-4.3 ¥850



531 41 057
リップル4.5鉢
D-14 H-3.9 ¥750



531 41 059
リップル3.5鉢
D-11.1 H-3.2 ¥650

松花堂 3,4,6,11 仕切り対応



531 41 069
リップル碗大
D-13.5 H-7.6 C-515cc ¥1,000



531 41 070
リップル碗小
D-11.1 H-7 C-330cc ¥850



531 41 071
リップル碗 ミニ
D-9.3 H-6.6 C-220cc ¥750



530 41 030
リップル茶碗
D-11.4 H-6.3 C-340cc ¥850

桂秋

けい しゅう



531 46 003
リップル7.5皿
D-23.3 H-4.2 ¥1,400



531 46 004
リップル6.0皿
D-19.7 H-3.6 ¥950



531 46 009
リップル4.8皿
D-14.3 H-2.8 ¥750



531 46 010
リップル4.0皿
D-12.1 H-2.3 ¥650



531 46 050
リップル8.0鉢
D-26.2 H-6.2 ¥2,800



531 46 052
リップル7.0鉢
D-23.1 H-6 ¥2,400



531 46 053
リップル5.0鉢
D-16.4 H-4.3 ¥850



531 46 057
リップル4.5鉢
D-14 H-3.9 ¥750



531 46 059
リップル3.5鉢
D-11.1 H-3.2 ¥650

松花堂 3,4,6,11 仕切り対応



531 46 069
リップル碗大
D-13.5 H-7.6 C-515cc ¥1,000



531 46 070
リップル碗小
D-11.1 H-7 C-330cc ¥850



531 46 071
リップル碗 ミニ
D-9.3 H-6.6 C-220cc ¥750



530 46 030
リップル茶碗
D-11.4 H-6.3 C-340cc ¥850

柳月

りゅう げつ



531 47 003
リップル7.5皿
D-23.3 H-4.2 ¥1,400



531 47 004
リップル6.0皿
D-19.7 H-3.6 ¥950



531 47 009
リップル4.8皿
D-14.3 H-2.8 ¥750



531 47 010
リップル4.0皿
D-12.1 H-2.3 ¥650



531 47 050
リップル8.0鉢
D-26.2 H-6.2 ¥2,800



531 47 052
リップル7.0鉢
D-23.1 H-6 ¥2,400



531 47 053
リップル5.0鉢
D-16.4 H-4.3 ¥850



531 47 057
リップル4.5鉢
D-14 H-3.9 ¥750



531 47 059
リップル3.5鉢
D-11.1 H-3.2 ¥650

松花堂 3,4,6,11 仕切り対応



531 47 069
リップル碗大
D-13.5 H-7.6 C-515cc ¥1,000



531 47 070
リップル碗小
D-11.1 H-7 C-330cc ¥850



531 47 071
リップル碗 ミニ
D-9.3 H-6.6 C-220cc ¥750



530 47 030
リップル茶碗
D-11.4 H-6.3 C-340cc ¥850

花の舞

はな
まい



■花の舞 リップル 7.0鉢



531 94 002
リップル 8.5皿
D-25.5 H-4.5
¥2,200



531 94 003
リップル 7.5皿
D-23.3 H-4.2
¥1,400



531 94 004
リップル 6.0皿
D-19.7 H-3.6
¥950



531 94 006
リップル 5.0皿
D-16.6 H-3.2
¥750



531 94 009
リップル 4.8皿
D-14.3 H-2.8
¥700



531 94 010
リップル 4.0皿
D-12.1 H-2.3
¥650



531 94 050
リップル 8.0鉢
D-26.2 H-6.2
¥2,800



531 94 052
リップル 7.0鉢
D-23.1 H-6
¥2,400



531 94 053
リップル 5.0鉢
D-16.4 H-4.3
¥850



531 94 057
リップル 4.5鉢
D-14 H-3.9
¥750



531 94 059
リップル 3.5鉢
D-11.1 H-3.2
¥650



531 94 063
リップル 4.5深鉢
D-14 H-5.5
¥850

松花堂
3,4,6,11 仕切り対応



531 94 069
リップル碗大
D-13.5 H-7.6
C-515cc ¥1,000



531 94 070
リップル碗小
D-11.1 H-7
C-330cc ¥800



531 94 071
リップル碗 ミニ
D-9.3 H-6.6
C-220cc ¥700



531 94 073
リップル碗 プチ
D-7.5 H-3.9
C-80cc ¥600



530 94 030
リップル茶碗
D-11.4 H-6.3
C-340cc ¥850



531 94 075
リップルフリーカップ
D-8.5 H-10.8
C-305cc ¥1,000



530 94 067
リップル湯呑
D-7.1 H-8.2
C-195cc ¥850

松花堂
9,11 仕切り対応

波の舞

なみ まい



■波の舞 リップル4.5深鉢 ■波の舞 リップル8.5皿

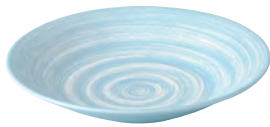

531 84 002
リップル 8.5皿
D-25.5 H-4.5
¥2,200

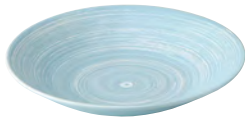

531 84 003
リップル 7.5皿
D-23.3 H-4.2
¥1,400

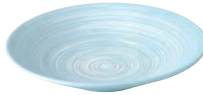

531 84 004
リップル 6.0皿
D-19.7 H-3.6
¥950

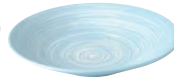

531 84 006
リップル 5.0皿
D-16.6 H-3.2
¥750

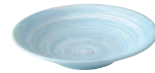

531 84 009
リップル 4.8皿
D-14.3 H-2.8
¥700

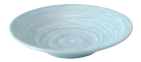

531 84 010
リップル 4.0皿
D-12.1 H-2.3
¥650



531 84 050
リップル 8.0鉢
D-26.2 H-6.2
¥2,800



531 84 052
リップル 7.0鉢
D-23.1 H-6
¥2,400



531 84 053
リップル 5.0鉢
D-16.4 H-4.3
¥850



531 84 057
リップル 4.5鉢
D-14 H-3.9
¥750



531 84 059
リップル 3.5鉢
D-11.1 H-3.2
¥650



531 84 063
リップル 4.5深鉢
D-14 H-5.5
¥850

松花堂
3,4,6,11 仕切り対応



531 84 069
リップル碗 大
D-13.5 H-7.6
C-515cc ¥1,000



531 84 070
リップル碗 小
D-11.1 H-7
C-330cc ¥800



531 84 071
リップル碗 ミニ
D-9.3 H-6.6
C-220cc ¥700



531 84 073
リップル碗 プチ
D-7.5 H-3.9
C-80cc ¥600

松花堂
9,11 仕切り対応



530 84 030
リップル茶碗
D-11.4 H-6.3
C-340cc ¥850



531 84 075
リップルフリーカップ
D-8.5 H-10.8
C-305cc ¥1,000



530 84 067
リップル湯呑
D-7.1 H-8.2
C-195cc ¥850



■風の舞 リップル 8.5皿



531 74 002
リップル 8.5皿
D-25.5 H-4.5
¥2,200



531 74 003
リップル 7.5皿
D-23.3 H-4.2
¥1,400



531 74 004
リップル 6.0皿
D-19.7 H-3.6
¥950



531 74 006
リップル 5.0皿
D-16.6 H-3.2
¥750



531 74 009
リップル 4.8皿
D-14.3 H-2.8
¥700



531 74 010
リップル 4.0皿
D-12.1 H-2.3
¥650



531 74 050
リップル 8.0鉢
D-26.2 H-6.2
¥2,800



531 74 052
リップル 7.0鉢
D-23.1 H-6
¥2,400



531 74 053
リップル 5.0鉢
D-16.4 H-4.3
¥850



531 74 057
リップル 4.5鉢
D-14 H-3.9
¥750



531 74 059
リップル 3.5鉢
D-11.1 H-3.2
¥650



531 74 063
リップル 4.5深鉢
D-14 H-5.5
¥850

松花堂
3,4,6,11 仕切り対応



531 74 069
リップル碗 大
D-13.5 H-7.6
C-515cc ¥1,000



531 74 070
リップル碗 小
D-11.1 H-7
C-330cc ¥800



531 74 071
リップル碗 ミニ
D-9.3 H-6.6
C-220cc ¥700



531 74 073
リップル碗 プチ
D-7.5 H-3.9
C-80cc ¥600



530 74 030
リップル茶碗
D-11.4 H-6.3
C-340cc ¥850



531 74 075
リップルフリーカップ
D-8.5 H-10.8
C-305cc ¥1,000



530 74 067
リップル湯呑
D-7.1 H-8.2
C-195cc ¥850

松花堂
9,11 仕切り対応

雪の舞

ゆき まい



■雪の舞 リップルフリーカップ ■雪の舞 リップル7.5皿



531 34 002
リップル 8.5皿
D-25.5 H-4.5
¥2,200



531 34 003
リップル 7.5皿
D-23.3 H-4.2
¥1,400



531 34 004
リップル 6.0皿
D-19.7 H-3.6
¥950



531 34 006
リップル 5.0皿
D-16.6 H-3.2
¥750



531 34 009
リップル 4.8皿
D-14.3 H-2.8
¥700



531 34 010
リップル 4.0皿
D-12.1 H-2.3
¥650



531 34 050
リップル 8.0鉢
D-26.2 H-6.2
¥2,800



531 34 052
リップル 7.0鉢
D-23.1 H-6
¥2,400



531 34 053
リップル 5.0鉢
D-16.4 H-4.3
¥850



531 34 057
リップル 4.5鉢
D-14 H-3.9
¥750



531 34 059
リップル 3.5鉢
D-11.1 H-3.2
¥650



531 34 063
リップル 4.5深鉢
D-14 H-5.5
¥850

松花堂
3,4,6,11 仕切り対応



531 34 069
リップル碗 大
D-13.5 H-7.6
C-515cc ¥1,000



531 34 070
リップル碗 小
D-11.1 H-7
C-330cc ¥800



531 34 071
リップル碗 ミニ
D-9.3 H-6.6
C-220cc ¥700



531 34 073
リップル碗 プチ
D-7.5 H-3.9
C-80cc ¥600



530 34 030
リップル茶碗
D-11.4 H-6.3
C-340cc ¥850



531 34 075
リップルフリーカップ
D-8.5 H-10.8
C-305cc ¥1,000



530 34 067
リップル湯呑
D-7.1 H-8.2
C-195cc ¥850

松花堂
9,11 仕切り対応

赤帯

あか おび



■赤帯 リップル8.5皿



531 14 002
リップル 8.5皿
D-25.5 H-4.5 ¥2,100



531 14 003
リップル 7.5皿
D-23.3 H-4.2 ¥1,400



531 14 004
リップル 6.0皿
D-19.7 H-3.6 ¥900



531 14 006
リップル 5.0皿
D-16.6 H-3.2 ¥750



531 14 009
リップル 4.8皿
D-14.3 H-2.8 ¥700



531 14 010
リップル 4.0皿
D-12.1 H-2.3 ¥600



531 14 069
リップル碗 大
D-13.5 H-7.6 C-515cc ¥950



531 14 070
リップル碗 小
D-11.1 H-7 C-330cc ¥800



531 14 073
リップル碗 プチ
D-7.5 H-3.9 C-80cc ¥550
松花堂 9,11 仕切り対応



531 14 059
リップル 3.5鉢
D-11.1 H-3.2 ¥600
松花堂 3,4,6,11 仕切り対応



■黒洋 リップル7.5皿



531 31 002
リップル 8.5皿
D-25.5 H-4.5 ¥2,100



531 31 003
リップル 7.5皿
D-23.3 H-4.2 ¥1,300



531 31 004
リップル 6.0皿
D-19.7 H-3.6 ¥900



531 31 050
リップル 8.0鉢
D-26.2 H-6.2 ¥2,500



531 31 052
リップル 7.0鉢
D-23.1 H-6 ¥2,100



531 31 053
リップル 5.0鉢
D-16.4 H-4.3 ¥850



531 31 057
リップル 4.5鉢
D-14 H-3.9 ¥700



531 31 059
リップル 3.5鉢
D-11.1 H-3.2 ¥600

松花堂 3,4,6,11 仕切り対応



531 31 069
リップル碗 大
D-13.5 H-7.6 C-515cc ¥950



531 31 070
リップル碗 小
D-11.1 H-7 C-330cc ¥750



531 31 071
リップル碗 ミニ
D-9.3 H-6.6 C-220cc ¥650



531 31 073
リップル碗 プチ
D-7.5 H-3.9 C-80cc ¥550

松花堂 9,11 仕切り対応



510 31 050
ころころ碗
D-10.6 H-7 C-345cc ¥800



530 31 030
リップル茶碗
D-11.4 H-6.3 C-340cc ¥800



531 31 075
リップルフリーカップ
D-8.5 H-10.8 C-305cc ¥850



■志野化粧 リップル碗 ミニ



531 35 003
リップル 7.5皿
D-23.3 H-4.2 ¥1,400



531 35 004
リップル 6.0皿
D-19.7 H-3.6 ¥900



531 35 006
リップル 5.0皿
D-16.6 H-3.2 ¥750



531 35 050
リップル 8.0鉢
D-26.2 H-6.2 ¥2,700



531 35 053
リップル 5.0鉢
D-16.4 H-4.3 ¥850



531 35 057
リップル 4.5鉢
D-14 H-3.9 ¥700



531 35 059
リップル 3.5鉢
D-11.1 H-3.2 ¥600

松花堂 3,4,6,11 仕切り対応



531 35 069
リップル碗 大
D-13.5 H-7.6 C-515cc ¥950



531 35 070
リップル碗 小
D-11.1 H-7 C-330cc ¥800



531 35 071
リップル碗 ミニ
D-9.3 H-6.6 C-220cc ¥700



531 35 073
リップル碗 プチ
D-7.5 H-3.9 C-80cc ¥600



510 35 050
ころころ碗
D-10.6 H-7 C-345cc ¥800

松花堂 9,11 仕切り対応

銀彩ブルー

ぎん さい



■銀彩ブルー リップル7.5皿

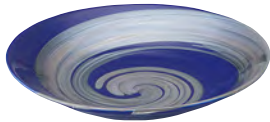

531 79 002
リップル 8.5皿
D-25.5 H-4.5 ¥2,200

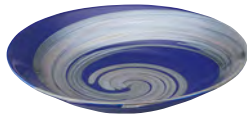

531 79 003
リップル 7.5皿
D-23.3 H-4.2 ¥1,300



531 79 004
リップル 6.0皿
D-19.7 H-3.6 ¥900



531 79 006
リップル 5.0皿
D-16.6 H-3.2 ¥750



531 79 010
リップル 4.0皿
D-12.1 H-2.3 ¥600



531 79 050
リップル 8.0鉢
D-26.2 H-6.2 ¥2,600



531 79 052
リップル 7.0鉢
D-23.1 H-6 ¥2,200



531 79 053
リップル 5.0鉢
D-16.4 H-4.3 ¥850



531 79 057
リップル 4.5鉢
D-14 H-3.9 ¥700



531 79 059
リップル 3.5鉢
D-11.1 H-3.2 ¥600



500 79 091
2.6薬味皿
D-8 H-2.9 ¥500

松花堂
3,4,6,11 仕切り対応



531 79 069
リップル碗 大
D-13.5 H-7.6
C-515cc ¥950



531 79 070
リップル碗 小
D-11.1 H-7
C-330cc ¥800



531 79 071
リップル碗 ミニ
D-9.3 H-6.6
C-220cc ¥700



531 79 073
リップル碗 ブチ
D-7.5 H-3.9
C-80cc ¥550



510 79 050
ころころ碗
D-10.6 H-7
C-345cc ¥800



530 79 030
リップル茶碗
D-11.4 H-6.3
C-340cc ¥800



531 79 075
リップルフリーカップ
D-8.5 H-10.8
C-305cc ¥900

松花堂
9,11 仕切り対応

渚

なぎさ



■渚リップル8.0鉢 ■渚リップル5.0鉢 ■渚リップル碗小



531 11 002
リップル 8.5皿
D-25.5 H-4.5 ¥2,000



531 11 003
リップル 7.5皿
D-23.3 H-4.2 ¥1,300



531 11 050
リップル 8.0鉢
D-26.2 H-6.2 ¥2,500



531 11 052
リップル 7.0鉢
D-23.1 H-6 ¥2,100



531 11 053
リップル 5.0鉢
D-16.4 H-4.3 ¥750



531 11 070
リップル碗 小
D-11.1 H-7 C-330cc ¥750



531 11 071
リップル碗 ミニ
D-9.3 H-6.6 C-220cc ¥650



531 11 073
リップル碗 プチ
D-7.5 H-3.9 C-80cc ¥550

松花堂 9,11 仕切り対応



531 11 075
リップルフリーカップ
D-8.5 H-10.8 C-305cc ¥850

藍日傘

あい ひ がさ



■藍日傘 リップル7.5皿 ■藍日傘 リップル5.0鉢



531 81 003
リップル 7.5皿
D-23.3 H-4.2 ¥1,400



531 81 006
リップル 5.0皿
D-16.6 H-3.2 ¥750



530 81 030
リップル茶碗
D-11.4 H-6.3 ¥800



531 81 050
リップル 8.0鉢
D-26.2 H-6.2 ¥2,700



531 81 052
リップル 7.0鉢
D-23.1 H-6 ¥2,400



531 81 053
リップル 5.0鉢
D-16.4 H-4.3 ¥850



531 81 057
リップル 4.5鉢
D-14 H-3.9 ¥700



531 81 059
リップル 3.5鉢
D-11.1 H-3.2 ¥650

松花堂 3,4,6,11 仕切り対応

古代粉引き 青海波

こ だい こ び せい かい は



■古代粉引き 青海波 19.5cm正角皿



522 83 006
19cm丸皿
D-19.3 H-2.9 ¥1,200



522 83 008
15cm丸皿
D-15.3 H-2.4 ¥950

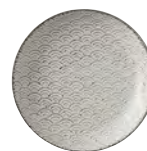

522 83 009
13cm丸皿
D-12.9 H-2.3 ¥850



576 83 064
19.5cm正角皿
D-19.7 H-3.1 ¥3,000



576 83 066
15.5cm正角皿
D-15.9 H-2.7 ¥2,300



576 83 067
13.5cm正角皿
D-13.4 H-2.3 ¥1,800



522 83 014
17.5cm浅ボウル
D-17.9 H-4.2 ¥1,700



522 83 015
13.5cm浅ボウル
D-13.6 H-3.7 ¥1,200



522 83 016
9.5cm浅ボウル
D-9.7 H-2.7 ¥850



522 83 017
8cm浅ボウル
D-8.1 H-2 ¥800



574 83 014
11cm薬味皿
D-11.3 H-2.8 ¥850

松花堂 3,4,6,11 仕切り対応

古代粉引き 矢舁

こ だい こ び や がすり



■古代粉引き 矢舁 19cm丸皿 ■帯組み 飴 箸置き



522 62 006
19cm丸皿
D-19.3 H-2.9 ¥1,200



522 62 008
15cm丸皿
D-15.3 H-2.4 ¥950



522 62 009
13cm丸皿
D-12.9 H-2.3 ¥850



576 62 064
19.5cm正角皿
D-19.7 H-3.1 ¥3,000



576 62 066
15.5cm正角皿
D-15.9 H-2.7 ¥2,300



576 62 067
13.5cm正角皿
D-13.4 H-2.3 ¥1,800



522 62 014
17.5cm浅ボウル
D-17.9 H-4.2 ¥1,700



522 62 015
13.5cm浅ボウル
D-13.6 H-3.7 ¥1,200



522 62 016
9.5cm浅ボウル
D-9.7 H-2.7 ¥850



522 62 017
8cm浅ボウル
D-8.1 H-2 ¥800



574 62 014
11cm薬味皿
D-11.3 H-2.8 ¥850

松花堂 3,4,6,11 仕切り対応

青海波 青

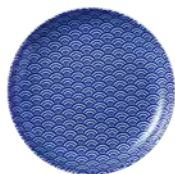

522 84 008
15cm丸皿
D-15.3 H-2.4 ¥900



522 84 009
13cm丸皿
D-12.9 H-2.3 ¥800



522 84 010
10cm丸皿
D-10.3 H-2 ¥750



564 84 057
扇 箸置き
L-5.5 S-1.7 H-0.9 ¥600



564 84 058
京枕 箸置き
L-5.8 S-2.1 H-1.1 ¥600



522 84 014
17.5cm浅ボウル
D-17.9 H-4.2 ¥1,500



522 84 015
13.5cm浅ボウル
D-13.6 H-3.7 ¥1,100



522 84 016
9.5cm浅ボウル
D-9.7 H-2.7 ¥800



522 84 017
8cm浅ボウル
D-8.1 H-2 ¥700



574 84 014
11cm薬味皿
D-11.3 H-2.8 ¥850

松花堂 3,4,6,11 仕切り対応

矢拵 青



522 85 008
15cm丸皿
D-15.3 H-2.4 ¥900

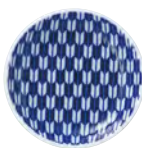

522 85 009
13cm丸皿
D-12.9 H-2.3 ¥800

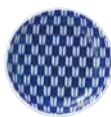

522 85 010
10cm丸皿
D-10.3 H-2 ¥750



564 85 057
扇 箸置き
L-5.5 S-1.7 H-0.9 ¥600



564 85 058
京枕 箸置き
L-5.8 S-2.1 H-1.1 ¥600



522 85 014
17.5cm浅ボウル
D-17.9 H-4.2 ¥1,500



522 85 015
13.5cm浅ボウル
D-13.6 H-3.7 ¥1,100



522 85 016
9.5cm浅ボウル
D-9.7 H-2.7 ¥800



522 85 017
8cm浅ボウル
D-8.1 H-2 ¥700



574 85 014
11cm薬味皿
D-11.3 H-2.8 ¥850

松花堂 3,4,6,11 仕切り対応

細縞 青

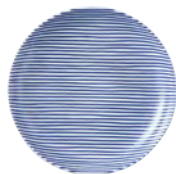

522 81 008
15cm丸皿
D-15.3 H-2.4 ¥900



522 81 009
13cm丸皿
D-12.9 H-2.3 ¥800

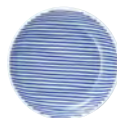

522 81 010
10cm丸皿
D-10.3 H-2 ¥750



564 81 057
扇 箸置き
L-5.5 S-1.7 H-0.9 ¥600



564 81 058
京枕 箸置き
L-5.8 S-2.1 H-1.1 ¥600



522 81 014
17.5cm浅ボウル
D-17.9 H-4.2 ¥1,500



522 81 015
13.5cm浅ボウル
D-13.6 H-3.7 ¥1,100



522 81 016
9.5cm浅ボウル
D-9.7 H-2.7 ¥800



522 81 017
8cm浅ボウル
D-8.1 H-2 ¥700



574 81 014
11cm薬味皿
D-11.3 H-2.8 ¥850
松花堂 3,4,6,11 仕切り対応

山格子 青



522 89 008
15cm丸皿
D-15.3 H-2.4 ¥900

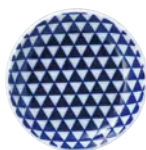

522 89 009
13cm丸皿
D-12.9 H-2.3 ¥800

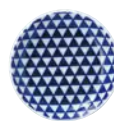

522 89 010
10cm丸皿
D-10.3 H-2 ¥750



574 89 014
11cm薬味皿
D-11.3 H-2.8 ¥850
松花堂 3,4,6,11 仕切り対応



522 89 014
17.5cm浅ボウル
D-17.9 H-4.2 ¥1,500



522 89 015
13.5cm浅ボウル
D-13.6 H-3.7 ¥1,100



522 89 016
9.5cm浅ボウル
D-9.7 H-2.7 ¥800



522 89 017
8cm浅ボウル
D-8.1 H-2 ¥700



■ゆず黒耀 石目 5.5ボウル ■帯組み 黒 箸置き ■ページュ 23cmねじれ箸



515 35 003
石目尺皿
D-31.3 H-5.5 ¥5,500



515 35 006
石目 8.0皿
D-25 H-3.2 ¥2,000

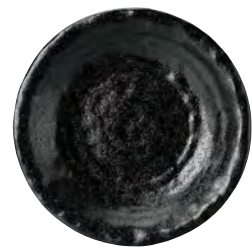

515 35 008
石目 7.0皿
D-22.5 H-3.1 ¥1,300



515 35 010
石目 6.0皿
D-19.5 H-2.8 ¥900



515 35 012
石目 5.0皿
D-16.3 H-2.3 ¥700



515 35 014
石目 4.5皿
D-14 H-2 ¥600



516 35 062
石目 7.0正角皿
D-21.7 H-3.7 ¥2,200



516 35 063
石目 6.0正角皿
D-17.2 H-3.3 ¥1,400



516 35 065
石目 5.0正角皿
D-14.6 H-2.9 ¥1,200



516 35 068
石目 4.3正角皿
D-12.5 H-2.9 ¥1,100



515 35 033
石目 5.5丼
D-17.1 H-9.2
C-1,260cc ¥1,800



515 35 034
石目 5.0丼
D-15 H-7.6
C-755cc ¥1,100



515 35 035
石目 4.2丼
D-13 H-7.5
C-590cc ¥850



515 35 036
石目 4.0丼
D-12.2 H-7.2
C-480cc ¥700



515 35 037
石目 3.6丼
D-11 H-6.2
C-335cc ¥600



515 35 028
石目 6.5ボウル
D-19.8 H-7.2 C-1,330cc ¥1,900



515 35 030
石目 5.5ボウル
D-16.8 H-6.2 C-800cc ¥1,000



516 35 030
石目高浜 5.5丼
D-17.1 H-8.3 C-1,085cc ¥1,400



515 35 072
石目楕円鉢 中
L-16.8 S-11.9 H-6.5 ¥1,500



516 35 011
串皿 大
L-21.4 S-13.5 H-2.1 ¥1,400



516 35 012
串皿 小
L-16.8 S-11.1 H-2 ¥1,100



515 35 096
石目小判皿 大
L-22 S-16.3 H-3.9 ¥1,800



517 35 053
なぶり 4.5鉢
L-13.7 S-13.2 H-5.3 ¥800



517 35 055
なぶり小鉢
L-11.7 S-11.3 H-4.7 ¥700



515 35 055
石目 3.3鉢
D-10.9 H-3.3 ¥500

松花堂
3,4,6,11 仕切り対応



■ゆず白陽石目 7.0皿



515 29 006
石目 8.0皿
D-25 H-3.2
¥2,000



515 29 008
石目 7.0皿
D-22.5 H-3.1
¥1,300



515 29 010
石目 6.0皿
D-19.5 H-2.8
¥900



515 29 012
石目 5.0皿
D-16.3 H-2.3
¥700



515 29 014
石目 4.5皿
D-14 H-2
¥600



516 29 063
石目 6.0正角皿
D-17.2 H-3.3 ¥1,400



516 29 065
石目 5.0正角皿
D-14.6 H-2.9 ¥1,200



516 29 011
串皿 大
L-21.4 S-13.5 H-2.1 ¥1,400



516 29 012
串皿 小
L-16.8 S-11.1 H-2 ¥1,100



516 29 030
石目高浜 5.5丼
D-17.1 H-8.3
C-1,085cc ¥1,400



515 29 033
石目 5.5丼
D-17.1 H-9.2
C-1,260cc ¥1,800



515 29 034
石目 5.0丼
D-15 H-7.6
C-755cc ¥1,100



515 29 035
石目 4.2丼
D-13 H-7.5
C-590cc ¥850



515 29 036
石目 4.0丼
D-12.2 H-7.2
C-480cc ¥700



515 29 037
石目 3.6丼
D-11 H-6.2
C-335cc ¥600



517 29 053
なぶり 4.5鉢
L-13.7 S-13.2 H-5.3
¥800



517 29 055
なぶり小鉢
L-11.7 S-11.3 H-4.7
¥700



515 29 051
石目 5.0鉢
D-16.6 H-4.1
¥850



515 29 053
石目 4.0鉢
D-12.5 H-3.7
¥600



515 29 055
石目 3.3鉢
D-10.9 H-3.3
¥500

松花堂
3,4,6,11 仕切り対応

のあーる 黒マット



515 30 006
石目 8.0皿
D-25 H-3.2
¥2,000

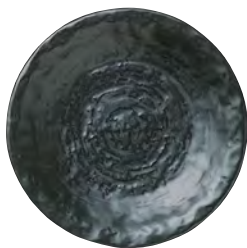

515 30 008
石目 7.0皿
D-22.5 H-3.1
¥1,300



515 30 010
石目 6.0皿
D-19.5 H-2.8
¥900



515 30 012
石目 5.0皿
D-16.3 H-2.3
¥700

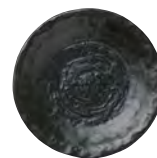

515 30 014
石目 4.5皿
D-14 H-2
¥600



515 30 027
石目 7.0ボウル
D-21.7 H-8.2 C-1,850cc ¥2,700



515 30 028
石目 6.5ボウル
D-19.8 H-7.2 C-1,330cc ¥1,900



515 30 030
石目 5.5ボウル
D-16.8 H-6.2 C-800cc ¥1,000



515 30 033
石目 5.5丼
D-17.1 H-9.2 C-1,260cc ¥1,800



515 30 034
石目 5.0丼
D-15 H-7.6 C-755cc ¥1,100



515 30 035
石目 4.2丼
D-13 H-7.5 C-590cc ¥850



515 30 036
石目 4.0丼
D-12.2 H-7.2 C-480cc ¥700



516 30 030
石目高浜 5.5丼
D-17.1 H-8.3 C-1,085cc ¥1,400



515 30 053
石目 4.0鉢
D-12.5 H-3.7 ¥600



515 30 055
石目 3.3鉢
D-10.9 H-3.3 ¥500
松花堂 3,4,6,11 仕切り対応



516 30 023
石目 3.2角小鉢
D-10.1 H-3.7 ¥900
松花堂 3,4,6,11 仕切り対応

ねーじゅ 白マット



515 01 006
石目 8.0皿
D-25 H-3.2 ¥2,000



515 01 008
石目 7.0皿
D-22.5 H-3.1 ¥1,300



515 01 010
石目 6.0皿
D-19.5 H-2.8 ¥900



515 01 012
石目 5.0皿
D-16.3 H-2.3 ¥650



515 01 027
石目 7.0ボウル
D-21.7 H-8.2 C-1,850cc ¥2,700



515 01 028
石目 6.5ボウル
D-19.8 H-7.2 C-1,330cc ¥1,900



515 01 030
石目 5.5ボウル
D-16.8 H-6.2 C-800cc ¥1,000



515 01 033
石目 5.5丼
D-17.1 H-9.2 C-1,260cc ¥1,800



515 01 034
石目 5.0丼
D-15 H-7.6 C-755cc ¥1,100



515 01 035
石目 4.2丼
D-13 H-7.5 C-590cc ¥850



515 01 036
石目 4.0丼
D-12.2 H-7.2 C-480cc ¥700



516 01 030
石目高浜 5.5丼
D-17.1 H-8.3 C-1,085cc ¥1,400



529 01 045
けずり茶漬丼
D-12.9 H-8 C-480cc ¥950



516 01 022
石目 4.0角小鉢
D-11.8 H-3.5 ¥1,200



516 01 023
石目 3.2角小鉢
D-10.1 H-3.7 ¥900
松花堂 3,4,6,11 仕切り対応



510 01 050
ころころ碗
D-10.6 H-7 C-345cc ¥800



■新粉引 石目 6.0正角皿



515 20 004
石目 9.0皿
D-27.4 H-3.6 ¥3,300

515 20 006
石目 8.0皿
D-25 H-3.2 ¥2,000

515 20 008
石目 7.0皿
D-22.5 H-3.1 ¥1,300

515 20 010
石目 6.0皿
D-19.5 H-2.8 ¥900

515 20 012
石目 5.0皿
D-16.3 H-2.3 ¥650

515 20 014
石目 4.5皿
D-14 H-2 ¥600



516 20 062
石目 7.0正角皿
D-21.7 H-3.7 ¥2,200

516 20 063
石目 6.0正角皿
D-17.2 H-3.3 ¥1,400

516 20 065
石目 5.0正角皿
D-14.6 H-2.9 ¥1,200

516 20 068
石目 4.3正角皿
D-12.5 H-2.9 ¥1,100

516 20 011
串皿 大
L-21.4 S-13.5 H-2.1 ¥1,400

516 20 012
串皿 小
L-16.8 S-11.1 H-2 ¥1,100



515 20 090
石目長皿 大
L-33 S-14 H-4.5 ¥3,000

515 20 092
石目長皿 小
L-14 S-9 H-2.6 ¥900

515 20 096
石目小判皿 大
L-22 S-16.3 H-3.9 ¥1,800

515 20 097
石目小判皿 中
L-15.8 S-11.6 H-3.3 ¥1,100

516 20 048
石目 8.0長角皿
L-26 S-17 H-2.7 ¥3,200



515 20 063
石目リム尺鉢
D-30.7 H-9 ¥7,300



515 20 080
石目尺盛鉢
D-31 H-6 ¥6,000



531 20 003
リップル 7.5皿
D-23.3 H-4.2 ¥1,300



515 20 025
石目 8.0ボウル
D-25 H-7.8 C-2,510cc ¥3,400



515 20 027
石目 7.0ボウル
D-21.7 H-8.2 C-1,850cc ¥2,700



515 20 028
石目 6.5ボウル
D-19.8 H-7.2 C-1,330cc ¥1,900



515 20 030
石目 5.5ボウル
D-16.8 H-6.2 C-800cc ¥1,000



515 20 033
石目 5.5丼
D-17.1 H-9.2
C-1,260cc ¥1,800



515 20 034
石目 5.0丼
D-15 H-7.6
C-755cc ¥1,100



515 20 035
石目 4.2丼
D-13 H-7.5
C-590cc ¥850



515 20 036
石目 4.0丼
D-12.2 H-7.2
C-480cc ¥700



515 20 037
石目 3.6丼
D-11 H-6.2
C-335cc ¥600



516 20 030
石目高浜 5.5丼
D-17.1 H-8.3 C-1,085cc
¥1,400



513 20 036
反 4.2丼
D-13 H-8.2
C-480cc ¥950



523 20 026
丸 5.8六兵衛
D-17.3 H-7.3
C-780cc ¥900



515 20 070
石目楕円鉢 大
L-27.5 S-19.1 H-9
¥4,500



515 20 072
石目楕円鉢 中
L-16.8 S-11.9 H-6.5
¥1,500



515 20 050
石目 6.0鉢
D-19.3 H-4.9 ¥1,000



515 20 051
石目 5.0鉢
D-16.6 H-4.1 ¥850



515 20 053
石目 4.0鉢
D-12.5 H-3.7 ¥600



515 20 055
石目 3.3鉢
D-10.9 H-3.3 ¥550
松花堂 3,4,6,11 仕切り対応



510 20 022
4.2ボウル
D-12.7 H-5.3 ¥650



510 20 025
3.3ボウル
D-10.4 H-5 ¥550



516 20 022
石目 4.0角小鉢
D-11.8 H-3.5 ¥1,200



516 20 023
石目 3.2角小鉢
D-10.1 H-3.7 ¥900
松花堂 3,4,6,11 仕切り対応



533 20 040
リム角小鉢
D-11.1 H-3.7 ¥800
松花堂 3,4,6,11 仕切り対応



510 20 000
スタック 3連皿
L-17.7 S-7.3 H-2.5 ¥1,600



510 20 002
スタック 2連皿
L-11.7 S-7.2 H-2.4 ¥1,200



511 20 095
そば猪口
D-8.3 H-6.1 C-185cc ¥650



510 20 090
3.0薬味皿
D-8.6 H-1.9 ¥550



500 20 091
2.6薬味皿
D-8 H-2.9 ¥500



510 20 081
2合徳利
D-7.1 W-8.6 H-10.1 C-300cc ¥2,000



510 20 082
1合徳利
D-5.7 W-8.1 H-7.8 C-175cc ¥1,600



510 20 086
新香水
L-13.2 S-12.4 H-4.5 ¥900



■なごり雪 リップル7.0鉢



531 28 003
リップル 7.5皿
D-23.3 H-4.2 ¥1,300



531 28 050
リップル 8.0鉢
D-26.2 H-6.2 ¥2,700



531 28 052
リップル 7.0鉢
D-23.1 H-6 ¥2,200



531 28 053
リップル 5.0鉢
D-16.4 H-4.3 ¥850



515 28 008
石目 7.0皿
D-22.5 H-3.1 ¥1,400

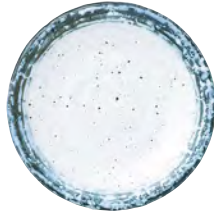

515 28 010
石目 6.0皿
D-19.5 H-2.8 ¥900

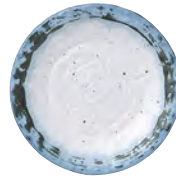

515 28 012
石目 5.0皿
D-16.3 H-2.3 ¥700

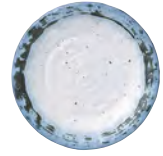

515 28 014
石目 4.5皿
D-14 H-2 ¥600



515 28 080
石目尺盛鉢
D-31 H-6 ¥6,000



515 28 027
石目 7.0ボウル
D-21.7 H-8.2 C-1,850cc ¥2,700



515 28 028
石目 6.5ボウル
D-19.8 H-7.2 C-1,330cc ¥1,900



515 28 033
石目 5.5丼
D-17.1 H-9.2 C-1,260cc ¥1,800

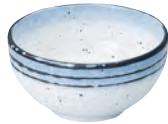

515 28 034
石目 5.0丼
D-15 H-7.6 C-755cc ¥1,100



515 28 035
石目 4.2丼
D-13 H-7.5 C-590cc ¥900



515 28 036
石目 4.0丼
D-12.2 H-7.2 C-480cc ¥750



516 28 033
鳴門麵丼
D-20.9 H-8.2 C-1,280cc ¥2,500



516 28 037
鳴門 5.0丼
D-16.1 H-8.4 C-805cc ¥1,600



510 28 022
4.2ボウル
D-12.7 H-5.3 ¥700



510 28 025
3.3ボウル
D-10.4 H-5 ¥600



517 28 055
なぶり小鉢
L-11.7 S-11.3 H-4.7 ¥700



515 28 055
石目 3.3鉢
D-10.9 H-3.3 ¥550

松花堂 3,4,6,11 仕切り対応



531 28 070
リップル碗 小
D-11.1 H-7 C-330cc ¥800



531 28 071
リップル碗 ミニ
D-9.3 H-6.6 C-220cc ¥700



531 28 075
リップルフリーカップ
D-8.5 H-10.8 C-305cc ¥900



■東風 石目 8.0ボウル



515 21 003
石目尺皿
D-31.3 H-5.5
¥5,000

515 21 004
石目 9.0皿
D-27.4 H-3.6
¥3,300

515 21 006
石目 8.0皿
D-25 H-3.2
¥2,000

515 21 008
石目 7.0皿
D-22.5 H-3.1
¥1,300

515 21 010
石目 6.0皿
D-19.5 H-2.8
¥900

515 21 012
石目 5.0皿
D-16.3 H-2.3
¥650

515 21 014
石目 4.5皿
D-14 H-2
¥600



515 21 080
石目尺盛鉢
D-31 H-6 ¥6,000



531 21 003
リップル 7.5皿
D-23.3 H-4.2 ¥1,300



531 21 004
リップル 6.0皿
D-19.7 H-3.6 ¥900



531 21 009
リップル 4.8皿
D-14.3 H-2.8 ¥700



531 21 010
リップル 4.0皿
D-12.1 H-2.3 ¥600



531 21 050
リップル 8.0鉢
D-26.2 H-6.2 ¥2,600



531 21 052
リップル 7.0鉢
D-23.1 H-6 ¥2,200



531 21 053
リップル 5.0鉢
D-16.4 H-4.3 ¥850



531 21 057
リップル 4.5鉢
D-14 H-3.9 ¥700



531 21 059
リップル 3.5鉢
D-11.1 H-3.2 ¥600

松花堂 3,4,6,11 仕切り対応



515 21 025
石目 8.0ボウル
D-25 H-7.8
C-2,510cc ¥3,400



515 21 027
石目 7.0ボウル
D-21.7 H-8.2
C-1,850cc ¥2,700



515 21 028
石目 6.5ボウル
D-19.8 H-7.2
C-1,330cc ¥1,900



515 21 030
石目 5.5ボウル
D-16.8 H-6.2
C-800cc ¥1,000



510 21 022
4.2ボウル
D-12.7 H-5.3
¥650



510 21 025
3.3ボウル
D-10.4 H-5
¥550



515 21 033
石目 5.5丼
D-17.1 H-9.2
C-1,260cc ¥1,800



515 21 034
石目 5.0丼
D-15 H-7.6
C-755cc ¥1,100



515 21 035
石目 4.2丼
D-13 H-7.5
C-590cc ¥850



515 21 036
石目 4.0丼
D-12.2 H-7.2
C-480cc ¥700



515 21 037
石目 3.6丼
D-11 H-6.2
C-335cc ¥600



516 21 030
石目高浜 5.5丼
D-17.1 H-8.3 C-1,085cc ¥1,300



529 21 045
けずり茶漬丼
D-12.9 H-8 C-480cc ¥950



529 21 023
けずり十草 4.2丼
D-12.5 H-8.3 C-540cc ¥950



529 21 050
けずり小丼
D-11.4 H-7.3 C-360cc ¥750



523 21 025
丸 6.3六兵衛
D-19.4 H-7.1 C-970cc ¥1,100



523 21 026
丸 5.8六兵衛
D-17.3 H-7.3 C-780cc ¥900



516 21 037
鳴門 5.0丼
D-16.1 H-8.4 C-805cc ¥1,500



525 21 042
櫛目 4.2丼
D-12.4 H-7.5 C-455cc ¥900



515 21 063
石目リム尺鉢
D-30.7 H-9 ¥7,300



515 21 050
石目 6.0鉢
D-19.3 H-4.9 ¥950



515 21 051
石目 5.0鉢
D-16.6 H-4.1 ¥750



515 21 053
石目 4.0鉢
D-12.5 H-3.7 ¥550



515 21 055
石目 3.3鉢
D-10.9 H-3.3 ¥500
松花堂 3,4,6,11 仕切り対応



517 21 053
なぶり 4.5鉢
L-13.7 S-13.2 H-5.3 ¥800



517 21 055
なぶり小鉢
L-11.7 S-11.3 H-4.7 ¥700



531 21 069
リップル碗 大
D-13.5 H-7.6 C-515cc ¥950



531 21 071
リップル碗 ミニ
D-9.3 H-6.6 C-220cc ¥650



510 21 086
新香水
L-13.2 S-12.4 H-4.5 ¥900



510 21 002
スタック 2連皿
L-11.7 S-7.2 H-2.4 ¥1,200



511 21 095
そば猪口
D-8.3 H-6.1 C-185cc ¥650



510 21 090
3.0薬味皿
D-8.6 H-1.9 ¥550



510 21 082
1合徳利
D-5.7 W-8.1 H-7.8 C-175cc ¥1,600

粉引ライン

こびき



■粉引ライン 石目 6.5ボウル ■粉引ライン 石目小判皿中 ■新粉引 雑炊ロングスプーン ■福重ね 織部 箸置き ■ブラック 22.5cm五角箸



515 22 008
石目 7.0皿
D-22.5 H-3.1 ¥1,400



515 22 010
石目 6.0皿
D-19.5 H-2.8 ¥900



515 22 012
石目 5.0皿
D-16.3 H-2.3 ¥700



515 22 014
石目 4.5皿
D-14 H-2 ¥600



515 22 028
石目 6.5ボウル
D-19.8 H-7.2 C-1,330cc ¥1,900



515 22 030
石目 5.5ボウル
D-16.8 H-6.2 C-800cc ¥1,000



515 22 033
石目 5.5丼
D-17.1 H-9.2 C-1,260cc ¥1,800



515 22 034
丸 5.0丼
D-15 H-7.6 C-755cc ¥1,100



515 22 035
石目 4.2丼
D-13 H-7.5 C-590cc ¥900



515 22 036
石目 4.0丼
D-12.2 H-7.2 C-480cc ¥750



516 22 030
石目高浜 5.5丼
D-17.1 H-8.3 C-1,085cc ¥1,400



523 22 025
丸 6.3六兵衛
D-19.4 H-7.1 C-970cc ¥1,100



510 22 022
4.2ボウル
D-12.7 H-5.3 ¥700



510 22 025
3.3ボウル
D-10.4 H-5 ¥600



515 22 096
石目小判皿 大
L-22 S-16.3 H-3.9 ¥1,800



515 22 097
石目小判皿 中
L-15.8 S-11.6 H-3.3 ¥1,100



517 22 055
なぶり小鉢
L-11.7 S-11.3 H-4.7 ¥700



515 22 053
石目 4.0鉢
D-12.5 H-3.7 ¥600



515 22 055
石目 3.3鉢
D-10.9 H-3.3 ¥500

松花堂3,4,6,11 仕切り対応



531 22 069
リップル碗 大
D-13.5 H-7.6 C-515cc ¥950



531 22 070
リップル碗 小
D-11.1 H-7 C-330cc ¥800



511 22 095
そば猪口
D-8.3 H-6.1 C-185cc ¥650



510 22 090
3.0薬味皿
D-8.6 H-1.9 ¥550



500 22 091
2.6薬味皿
D-8 H-2.9 ¥500



510 22 081
2合徳利
D-7.1 W-8.6 H-10.1
C-300cc ¥2,000



510 22 082
1合徳利
D-5.7 W-8.1 H-7.8
C-175cc ¥1,600



■吹雪 石目 4.0鉢 ■吹雪 石目 5.0井



515 32 006
石目 8.0皿
D-25 H-3.2 ¥2,100

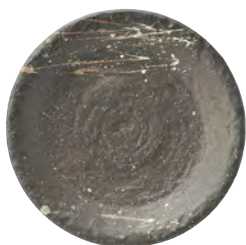

515 32 008
石目 7.0皿
D-22.5 H-3.1 ¥1,400

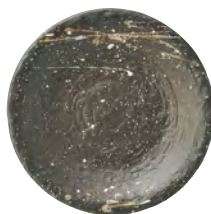

515 32 010
石目 6.0皿
D-19.5 H-2.8 ¥900

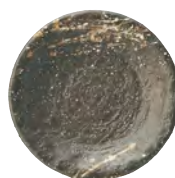

515 32 012
石目 5.0皿
D-16.3 H-2.3 ¥700

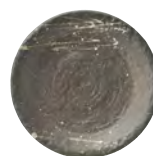

515 32 014
石目 4.5皿
D-14 H-2 ¥600



516 32 060
石目 9.0正角皿
D-27.6 H-4.5 ¥4,000



516 32 062
石目 7.0正角皿
D-21.7 H-3.7 ¥2,200

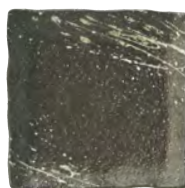

516 32 063
石目 6.0正角皿
D-17.2 H-3.3 ¥1,400

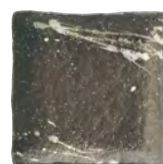

516 32 065
石目 5.0正角皿
D-14.6 H-2.9 ¥1,200

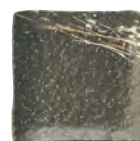

516 32 068
石目 4.3正角皿
D-12.5 H-2.9 ¥1,100

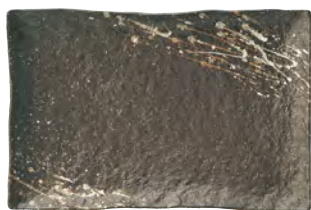

516 32 046
石目 9.5長角皿
L-28.6 S-18.5 H-2.9
¥4,500



516 32 048
石目 8.0長角皿
L-26 S-17 H-2.7
¥3,200



516 32 011
串皿 大
L-21.4 S-13.5 H-2.1 ¥1,500



516 32 012
串皿 小
L-16.8 S-11.1 H-2 ¥1,100



515 32 096
石目小判皿 大
L-22 S-16.3 H-3.9 ¥1,800



515 32 097
石目小判皿 中
L-15.8 S-11.6 H-3.3 ¥1,100



515 32 028
石目 6.5ボウル
D-19.8 H-7.2 C-1,330cc ¥1,900



515 32 030
石目 5.5ボウル
D-16.8 H-6.2 C-800cc ¥1,000



510 32 022
4.2ボウル
D-12.7 H-5.3 ¥700



510 32 025
3.3ボウル
D-10.4 H-5 ¥600



515 32 050
石目 6.0鉢
D-19.3 H-4.9 ¥1,100



515 32 051
石目 5.0鉢
D-16.6 H-4.1 ¥850



515 32 053
石目 4.0鉢
D-12.5 H-3.7 ¥650



515 32 055
石目 3.3鉢
D-10.9 H-3.3 ¥550
松花堂 3,4,6,11 仕切り対応



515 32 033
石目 5.5井
D-17.1 H-9.2
C-1,260cc ¥2,000



515 32 034
石目 5.0井
D-15 H-7.6
C-755cc ¥1,300



515 32 035
石目 4.2井
D-13 H-7.5
C-590cc ¥950



515 32 036
石目 4.0井
D-12.2 H-7.2
C-480cc ¥800



515 32 037
石目 3.6井
D-11 H-6.2
C-335cc ¥650



516 32 030
石目高浜 5.5井
D-17.1 H-8.3
C-1,085cc ¥1,500



529 32 022
けずり十草 4.8井
D-14.5 H-9.9
C-885cc ¥1,200



529 32 023
けずり十草 4.2井
D-12.5 H-8.3
C-540cc ¥950



529 32 045
けずり茶漬井
D-12.9 H-8
C-480cc ¥950



529 32 050
けずり小井
D-11.4 H-7.3
C-360cc ¥750



■彗星 石目 9.0正角皿 ■ブラック 22.5cm五角箸

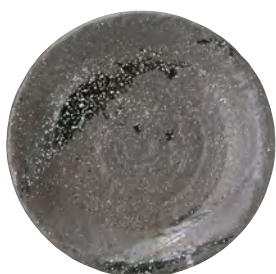

515 33 006
石目 8.0皿
D-25 H-3.2 ¥2,100

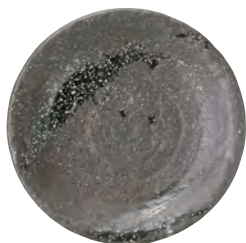

515 33 008
石目 7.0皿
D-22.5 H-3.1 ¥1,400

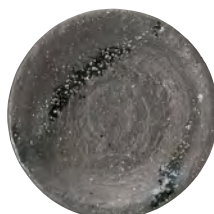

515 33 010
石目 6.0皿
D-19.5 H-2.8 ¥900



515 33 012
石目 5.0皿
D-16.3 H-2.3 ¥700



515 33 014
石目 4.5皿
D-14 H-2 ¥600

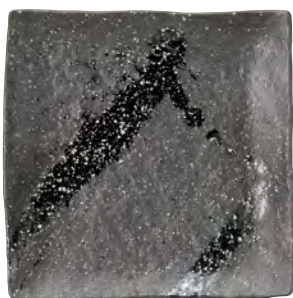

516 33 060
石目 9.0正角皿
D-27.6 H-4.5 ¥4,000



516 33 062
石目 7.0正角皿
D-21.7 H-3.7 ¥2,200



516 33 063
石目 6.0正角皿
D-17.2 H-3.3 ¥1,400



516 33 065
石目 5.0正角皿
D-14.6 H-2.9 ¥1,200



516 33 068
石目 4.3正角皿
D-12.5 H-2.9 ¥1,100



516 33 048
石目 8.0長角皿
L-26 S-17 H-2.7 ¥3,200



516 33 057
石目尺一細長角皿
L-34.2 S-14.4 H-3.1 ¥3,300



516 33 059
石目尺細長角皿
L-30.9 S-13.1 H-2.5 ¥3,000



515 33 033
石目 5.5井
D-17.1 H-9.2 C-1,260cc ¥2,000



515 33 034
石目 5.0井
D-15 H-7.6 C-755cc ¥1,300



515 33 035
石目 4.2井
D-13 H-7.5 C-590cc ¥950



515 33 036
石目 4.0井
D-12.2 H-7.2 C-480cc ¥800



516 33 030
石目高浜 5.5井
D-17.1 H-8.3 C-1,085cc ¥1,500



529 33 045
けずり茶漬井
D-12.9 H-8 C-480cc ¥950



510 33 022
4.2ボウル
D-12.7 H-5.3 ¥700



510 33 025
3.3ボウル
D-10.4 H-5 ¥600



531 33 050
リップル 8.0鉢
D-26.2 H-6.2 ¥2,700



531 33 052
リップル 7.0鉢
D-23.1 H-6 ¥2,300



531 33 003
リップル 7.5皿
D-23.3 H-4.2 ¥1,400



515 33 050
石目 6.0鉢
D-19.3 H-4.9 ¥1,100



515 33 051
石目 5.0鉢
D-16.6 H-4.1 ¥850



515 33 053
石目 4.0鉢
D-12.5 H-3.7 ¥650



515 33 055
石目 3.3鉢
D-10.9 H-3.3 ¥550

松花堂 3,4,6,11 仕切り対応



517 33 055
なぶり小鉢
L-11.7 S-11.3 H-4.7 ¥700



510 33 086
新呑水
L-13.2 S-12.4 H-4.5 ¥900



511 33 095
そば猪口
D-8.3 H-6.1 C-185cc ¥650



510 33 090
3.0薬味皿
D-8.6 H-1.9 ¥550



510 33 082
1合徳利
D-5.7 W-8.1 H-7.8 C-175cc ¥1,600

明志野

あま し の



■明志野 石目 9.0皿 ■明志野 石目 7.0皿 ■明志野 石目 5.0皿 ■福重ね 黒 箸置き ■ペーシェ 23cmねじれ箸



515 62 003
石目尺皿
D-31.3 H-5.5
¥5,500

515 62 004
石目 9.0皿
D-27.4 H-3.6
¥3,400

515 62 006
石目 8.0皿
D-25 H-3.2
¥2,100

515 62 008
石目 7.0皿
D-22.5 H-3.1
¥1,400

515 62 010
石目 6.0皿
D-19.5 H-2.8
¥900

515 62 012
石目 5.0皿
D-16.3 H-2.3
¥700

515 62 014
石目 4.5皿
D-14 H-2
¥600



516 62 057
石目尺一細長角皿
L-34.2 S-14.4 H-3.1
¥3,300



516 62 059
石目尺細長角皿
L-30.9 S-13.1 H-2.5
¥3,000



516 62 063
石目 6.0正角皿
D-17.2 H-3.3 ¥1,200

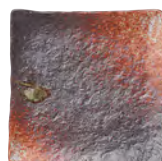

516 62 065
石目 5.0正角皿
D-14.6 H-2.9 ¥1,000

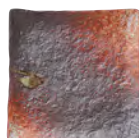

516 62 068
石目 4.3正角皿
D-12.5 H-2.9 ¥900



516 62 011
串皿 大
L-21.4 S-13.5 H-2.1 ¥1,500



516 62 012
串皿 小
L-16.8 S-11.1 H-2 ¥1,100



515 62 030
石目 5.5ポウル
D-16.8 H-6.2 C-800cc ¥1,000



515 62 034
石目 5.0丼
D-15 H-7.6 C-755cc ¥1,300



515 62 035
石目 4.2丼
D-13 H-7.5 C-590cc ¥950



515 62 036
石目 4.0丼
D-12.2 H-7.2 C-480cc ¥800



516 62 033
鳴門麵丼
D-20.9 H-8.2 C-1,280cc ¥2,500



516 62 037
鳴門 5.0丼
D-16.1 H-8.4 C-805cc ¥1,600



517 62 055
なぶり小鉢
L-11.7 S-11.3 H-4.7 ¥700



533 62 040
リム角小鉢
D-11.1 H-3.7 ¥800

松花堂 3,4,6,11 仕切り対応

山がすみ

和食



■山がすみ 石目 9.0正角皿



515 38 006
石目 8.0皿
D-25 H-3.2 ¥2,100



515 38 008
石目 7.0皿
D-22.5 H-3.1 ¥1,400



515 38 010
石目 6.0皿
D-19.5 H-2.8 ¥900



515 38 012
石目 5.0皿
D-16.3 H-2.3 ¥700



515 38 014
石目 4.5皿
D-14 H-2 ¥600



516 38 060
石目 9.0正角皿
D-27.6 H-4.5 ¥4,000



516 38 062
石目 7.0正角皿
D-21.7 H-3.7 ¥2,200



516 38 063
石目 6.0正角皿
D-17.2 H-3.3 ¥1,400



516 38 065
石目 5.0正角皿
D-14.6 H-2.9 ¥1,200

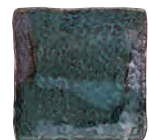

516 38 068
石目 4.3正角皿
D-12.5 H-2.9 ¥1,100



516 38 011
串皿 大
L-21.4 S-13.5 H-2.1 ¥1,500



516 38 012
串皿 小
L-16.8 S-11.1 H-2 ¥1,100



515 38 090
石目長皿 大
L-33 S-14 H-4.5 ¥3,000



515 38 092
石目長皿 小
L-14 S-9 H-2.6 ¥900



515 38 096
石目小判皿 大
L-22 S-16.3 H-3.9
¥1,800

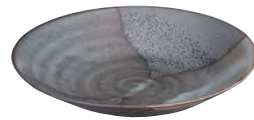

531 38 003
リップル 7.5皿
D-23.3 H-4.2
¥1,300



527 38 036
深口 5.5丼
D-17 H-8.5
C-915cc ¥1,400



527 38 037
深口 5.0丼
D-15.4 H-7.7
C-695cc ¥1,100



523 38 025
丸 6.3六兵衛
D-19.4 H-7.1
C-970cc ¥1,100



523 38 026
丸 5.8六兵衛
D-17.3 H-7.3
C-780cc ¥900



516 38 030
石目高浜 5.5丼
D-17.1 H-8.3
C-1,085cc ¥1,400



515 38 027
石目 7.0ボウル
D-21.7 H-8.2
C-1,850cc ¥2,700



515 38 028
石目 6.5ボウル
D-19.8 H-7.2
C-1,330cc ¥1,900



515 38 030
石目 5.5ボウル
D-16.8 H-6.2
C-800cc ¥1,000



510 38 022
4.2ボウル
D-12.7 H-5.3
¥700



510 38 025
3.3ボウル
D-10.4 H-5
¥600



515 38 033
石目 5.5丼
D-17.1 H-9.2
C-1,260cc ¥1,800



515 38 034
石目 5.0丼
D-15 H-7.6
C-755cc ¥1,100



515 38 035
石目 4.2丼
D-13 H-7.5
C-590cc ¥900



515 38 036
石目 4.0丼
D-12.2 H-7.2
C-480cc ¥700



515 38 037
石目 3.6丼
D-11 H-6.2
C-335cc ¥600



515 38 050
石目 6.0鉢
D-19.3 H-4.9
¥1,000



515 38 051
石目 5.0鉢
D-16.6 H-4.1
¥850



515 38 053
石目 4.0鉢
D-12.5 H-3.7
¥650



515 38 055
石目 3.3鉢
D-10.9 H-3.3
¥550



517 38 053
なぶり 4.5鉢
L-13.7 S-13.2 H-5.3
¥800



517 38 055
なぶり小鉢
L-11.7 S-11.3 H-4.7
¥700

松花堂
3,4,6,11 仕切り対応



510 38 000
スタック 3連皿
L-17.7 S-7.3 H-2.5 ¥1,700



510 38 002
スタック 2連皿
L-11.7 S-7.2 H-2.4 ¥1,300



510 38 090
3.0薬味皿
D-8.6 H-1.9 ¥550



500 38 091
2.6薬味皿
D-8 H-2.9 ¥500



510 38 081
2合徳利
D-7.1 W-8.6 H-10.1 C-300cc ¥2,000



510 38 082
1合徳利
D-5.7 W-8.1 H-7.8 C-175cc ¥1,600



511 38 095
そば猪口
D-8.3 H-6.1 C-185cc ¥650



510 38 086
新香水
L-13.2 S-12.4 H-4.5 ¥900



■銀河 四方皿 大 ■銀河 2.6薬味皿 ■千代結び 飴箸置き

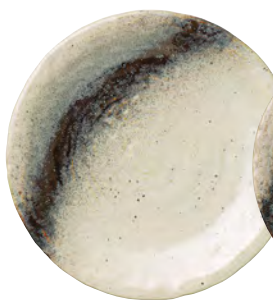

515 24 004
石目 9.0皿
D-27.4 H-3.6 ¥3,400

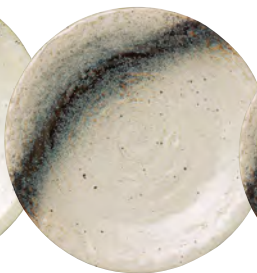

515 24 006
石目 8.0皿
D-25 H-3.2 ¥2,100

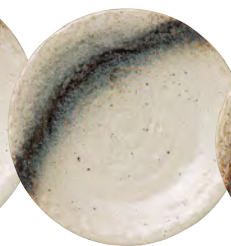

515 24 008
石目 7.0皿
D-22.5 H-3.1 ¥1,300



515 24 010
石目 6.0皿
D-19.5 H-2.8 ¥900

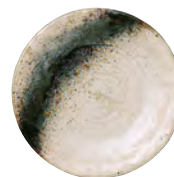

515 24 012
石目 5.0皿
D-16.3 H-2.3 ¥700



515 24 014
石目 4.5皿
D-14 H-2 ¥600

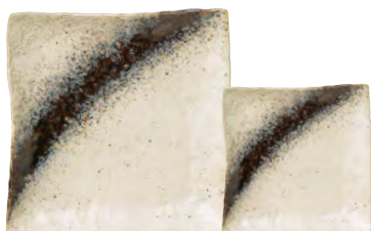

516 24 062 石目 7.0正角皿 D-21.7 H-3.7 ¥2,200
516 24 063 石目 6.0正角皿 D-17.2 H-3.3 ¥1,400
516 24 065 石目 5.0正角皿 D-14.6 H-2.9 ¥1,200
516 24 068 石目 4.3正角皿 D-12.5 H-2.9 ¥1,100



516 24 057 石目尺一細長角皿 L-34.2 S-14.4 H-3.1 ¥3,300
516 24 059 石目尺細長角皿 L-30.9 S-13.1 H-2.5 ¥3,000

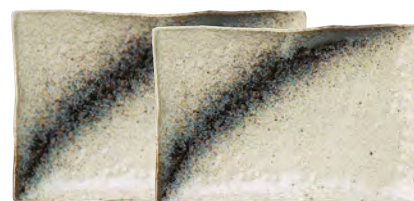

516 24 046 石目 9.5長角皿 L-28.6 S-18.5 H-2.9 ¥4,400
516 24 048 石目 8.0長角皿 L-26 S-17 H-2.7 ¥3,200



515 24 063
石目リム尺鉢
D-30.7 H-9 ¥7,300



515 24 080
石目尺盛鉢
D-31 H-6 ¥6,000



511 24 060
四方皿 大
L-19.4 S-17.5 H-4.9 ¥2,200



511 24 061
四方皿 中
L-15.2 S-13.5 H-4 ¥1,300



515 24 096
石目小判皿 大
L-22 S-16.3 H-3.9 ¥1,800



523 24 026
丸 5.8六兵衛
D-17.3 H-7.3 C-780cc ¥900



516 24 030
石目高浜 5.5并
D-17.1 H-8.3 C-1,085cc ¥1,400



510 24 022
4.2ボウル
D-12.7 H-5.3 ¥700



510 24 025
3.3ボウル
D-10.4 H-5 ¥600



515 24 027
石目 7.0ボウル
D-21.7 H-8.2 C-1,850cc ¥2,700



515 24 028
石目 6.5ボウル
D-19.8 H-7.2 C-1,330cc ¥1,900



515 24 033
石目 5.5并
D-17.1 H-9.2
C-1,260cc ¥1,800



515 24 034
石目 5.0并
D-15 H-7.6
C-755cc ¥1,000



515 24 035
石目 4.2并
D-13 H-7.5
C-590cc ¥900



515 24 036
石目 4.0并
D-12.2 H-7.2
C-480cc ¥700



515 24 037
石目 3.6并
D-11 H-6.2
C-335cc ¥600



515 24 050
石目 6.0鉢
D-19.3 H-4.9 ¥1,000



515 24 051
石目 5.0鉢
D-16.6 H-4.1 ¥800



515 24 053
石目 4.0鉢
D-12.5 H-3.7 ¥600



515 24 055
石目 3.3鉢
D-10.9 H-3.3 ¥500



516 24 023
石目 3.2角小鉢
D-10.1 H-3.7 ¥900



533 24 040
リム角小鉢
D-11.1 H-3.7 ¥800

松花堂 3,4,6,11 仕切り対応

松花堂 3,4,6,11 仕切り対応

松花堂 3,4,6,11 仕切り対応



510 24 000
スタック 3連皿
L-17.7 S-7.3 H-2.5 ¥1,700



510 24 002
スタック 2連皿
L-11.7 S-7.2 H-2.4 ¥1,300



511 24 095
そば猪口
D-8.3 H-6.1 C-185cc ¥650



510 24 090
3.0薬味皿
D-8.6 H-1.9 ¥550



500 24 091
2.6薬味皿
D-8 H-2.9 ¥500



510 24 081
2合徳利
D-7.1 W-8.6 H-10.1 C-300cc ¥2,000



510 24 082
1合徳利
D-5.7 W-8.1 H-7.8 C-175cc ¥1,600



510 24 086
新香水
L-13.2 S-12.4 H-4.5 ¥900

白刷毛唐津

しろ は け から つ



■白刷毛唐津 石目 6.5ボウル



515 56 006
石目 8.0皿
D-25 H-3.2 ¥2,100



515 56 008
石目 7.0皿
D-22.5 H-3.1 ¥1,400



515 56 010
石目 6.0皿
D-19.5 H-2.8 ¥900



515 56 080
石目尺盛鉢
D-31 H-6 ¥6,000



531 56 050
リップル 8.0鉢
D-26.2 H-6.2 ¥2,600



515 56 072
石目楕円鉢 中
L-16.8 S-11.9 H-6.5 ¥1,600



511 56 060
四方皿 大
L-19.4 S-17.5 H-4.9 ¥2,200



511 56 061
四方皿 中
L-15.2 S-13.5 H-4 ¥1,300



515 56 027
石目 7.0ボウル
D-21.7 H-8.2 C-1,850cc ¥2,700



515 56 028
石目 6.5ボウル
D-19.8 H-7.2 C-1,330cc ¥1,900



515 56 030
石目 5.5ボウル
D-16.8 H-6.2 C-800cc ¥1,000



515 56 033
石目 5.5丼
D-17.1 H-9.2 C-1,260cc ¥1,900



515 56 034
石目 5.0丼
D-15 H-7.6 C-755cc ¥1,200



515 56 035
石目 4.2丼
D-13 H-7.5 C-590cc ¥900



515 56 036
石目 4.0丼
D-12.2 H-7.2 C-480cc ¥750



527 56 036
深口 5.5丼
D-17 H-8.5 C-915cc ¥1,400



523 56 026
丸 5.8六兵衛
D-17.3 H-7.3 C-780cc ¥900



515 56 051
石目 5.0鉢
D-16.6 H-4.1 ¥850



515 56 053
石目 4.0鉢
D-12.5 H-3.7 ¥650



515 56 055
石目 3.3鉢
D-10.9 H-3.3 ¥550
松花堂 3,4,6,11 仕切り対応



■金華 リップル 8.0鉢 ■かすみ 黒 醤油さし ■フラットトレイ 40cm BR



515 39 006
石目 8.0皿
D-25 H-3.2 ¥2,100



515 39 008
石目 7.0皿
D-22.5 H-3.1 ¥1,400

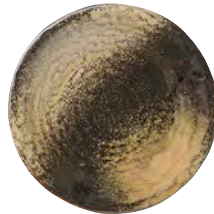

515 39 010
石目 6.0皿
D-19.5 H-2.8 ¥900

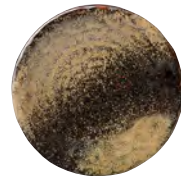

515 39 012
石目 5.0皿
D-16.3 H-2.3 ¥700



515 39 014
石目 4.5皿
D-14 H-2 ¥600



515 39 080
石目尺盛鉢
D-31 H-6 ¥6,000



515 39 063
石目リム尺鉢
D-30.7 H-9 ¥7,300



516 39 011
串皿 大
L-21.4 S-13.5 H-2.1 ¥1,500

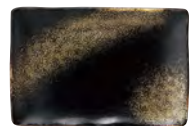

516 39 012
串皿 小
L-16.8 S-11.1 H-2 ¥1,100



515 39 096
石目小判皿 大
L-22 S-16.3 H-3.9 ¥1,800



515 39 097
石目小判皿 中
L-15.8 S-11.6 H-3.3 ¥1,100



515 39 028
石目 6.5ボウル
D-19.8 H-7.2 C-1,330cc ¥1,900



515 39 033
石目 5.5丼
D-17.1 H-9.2
C-1,260cc ¥1,900



515 39 034
石目 5.0丼
D-15 H-7.6
C-755cc ¥1,200



515 39 035
石目 4.2丼
D-13 H-7.5
C-590cc ¥900



515 39 036
石目 4.0丼
D-12.2 H-7.2
C-480cc ¥750



515 39 037
石目 3.6丼
D-11 H-6.2
C-335cc ¥650



516 39 033
鳴門麵丼
D-20.9 H-8.2 C-1,280cc ¥2,500



516 39 037
鳴門 5.0丼
D-16.1 H-8.4 C-805cc ¥1,600



516 39 030
石目高浜 5.5丼
D-17.1 H-8.3 C-1,085cc ¥1,500



515 39 055
石目 3.3鉢
D-10.9 H-3.3 ¥550
松花堂 3,4,6,11 仕切り対応



533 39 040
リム角小鉢
D-11.1 H-3.7 ¥800
松花堂 3,4,6,11 仕切り対応



517 39 055
なぶり小鉢
L-11.7 S-11.3 H-4.7 ¥700



510 39 000
スタック 3連皿
L-17.7 S-7.3 H-2.5 ¥1,700



510 39 002
スタック 2連皿
L-11.7 S-7.2 H-2.4 ¥1,300



510 39 090
3.0薬味皿
D-8.6 H-1.9
¥550



500 39 091
2.6薬味皿
D-8 H-2.9
¥500



511 39 095
そば猪口
D-8.3 H-6.1
C-185cc ¥650



510 39 081
2合徳利
D-7.1 W-8.6 H-10.1
C-300cc ¥2,000



510 39 082
1合徳利
D-5.7 W-8.1 H-7.8
C-175cc ¥1,600



531 39 069
リップル碗 大
D-13.5 H-7.6 C-515cc ¥1,000



531 39 070
リップル碗 小
D-11.1 H-7 C-330cc ¥800



531 39 071
リップル碗 ミニ
D-9.3 H-6.6 C-220cc ¥700



■ふる里 石目 7.0ボウル ■ふる里 石目 7.0皿



515 67 008
石目 7.0皿
D-22.5 H-3.1
¥1,400



515 67 027
石目 7.0ボウル
D-21.7 H-8.2
C-1,850cc ¥2,700



515 67 030
石目 5.5ボウル
D-16.8 H-6.2
C-800cc ¥1,000



523 67 025
丸 6.3六兵衛
D-19.4 H-7.1
C-970cc ¥1,100



523 67 026
丸 5.8六兵衛
D-17.3 H-7.3
C-780cc ¥900



516 67 030
石目高浜 5.5丼
D-17.1 H-8.3
C-1,085cc ¥1,400



515 67 033
石目 5.5丼
D-17.1 H-9.2
C-1,260cc ¥1,800



515 67 034
石目 5.0丼
D-15 H-7.6
C-755cc ¥1,100



515 67 035
石目 4.2丼
D-13 H-7.5
C-590cc ¥900



515 67 036
石目 4.0丼
D-12.2 H-7.2
C-480cc ¥750



527 67 036
深口 5.5丼
D-17 H-8.5 C-915cc ¥1,400



510 67 022
4.2ボウル
D-12.7 H-5.3 ¥700



510 67 025
3.3ボウル
D-10.4 H-5 ¥600



517 67 055
なぶり小鉢
L-11.7 S-11.3 H-4.7 ¥700



■銀河石目 4.5皿 ■かすみ 黒 醤油さし ■白露 石目 5.0鉢



515 66 004
石目 9.0皿
D-27.4 H-3.6 ¥3,400



515 66 006
石目 8.0皿
D-25 H-3.2 ¥2,100



515 66 008
石目 7.0皿
D-22.5 H-3.1 ¥1,300



515 66 010
石目 6.0皿
D-19.5 H-2.8 ¥900



515 66 012
石目 5.0皿
D-16.3 H-2.3 ¥700



516 66 030
石目高浜 5.5鉢
D-17.1 H-8.3
C-1,085cc ¥1,400



515 66 033
石目 5.5鉢
D-17.1 H-9.2
C-1,260cc ¥1,800



515 66 034
石目 5.0鉢
D-15 H-7.6
C-755cc ¥1,100



515 66 035
石目 4.2鉢
D-13 H-7.5
C-590cc ¥900



515 66 036
石目 4.0鉢
D-12.2 H-7.2
C-480cc ¥750



515 66 050
石目 6.0鉢
D-19.3 H-4.9 ¥1,000



515 66 051
石目 5.0鉢
D-16.6 H-4.1 ¥850



515 66 053
石目 4.0鉢
D-12.5 H-3.7 ¥600



515 66 055
石目 3.3鉢
D-10.9 H-3.3 ¥500

松花堂 3,4,6,11 仕切り対応



515 66 030
石目 5.5ボウル
D-16.8 H-6.2 C-800cc ¥1,000



510 66 022
4.2ボウル
D-12.7 H-5.3 ¥700



510 66 025
3.3ボウル
D-10.4 H-5 ¥600



510 66 050
ころころ碗
D-10.6 H-7 C-345cc ¥800



■青雲 石目 3.3鉢 ■青雲 石目 6.0鉢

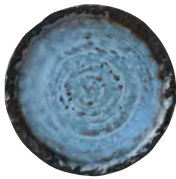

515 73 012
石目 5.0皿
D-16.3 H-2.3 ¥700

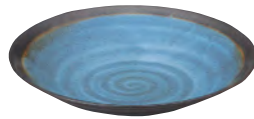

531 73 003
リップル 7.5皿
D-23.3 H-4.2 ¥1,300



523 73 025
丸 6.3六兵衛
D-19.4 H-7.1 C-970cc ¥1,100



516 73 030
石目高浜 5.5丼
D-17.1 H-8.3 C-1,085cc ¥1,400



515 73 034
石目 5.0丼
D-15 H-7.6 C-755cc ¥1,200



515 73 035
石目 4.2丼
D-13 H-7.5 C-590cc ¥900



515 73 036
石目 4.0丼
D-12.2 H-7.2 C-480cc ¥750



515 73 050
石目 6.0鉢
D-19.3 H-4.9 ¥1,000



515 73 051
石目 5.0鉢
D-16.6 H-4.1 ¥850



515 73 053
石目 4.0鉢
D-12.5 H-3.7 ¥650



515 73 055
石目 3.3鉢
D-10.9 H-3.3 ¥550

松花堂 3,4,6,11 仕切り対応

錦天目

にしき てん もく



■錦天目 6.8高台丼



501 93 032
7.5高台丼
D-22.9 H-9.1 C-1,715cc ¥3,000



501 93 033
6.8高台丼
D-20.8 H-8.3 C-1,310cc ¥2,000



529 93 041
6.8けずり丼
D-20.4 H-8 C-1,180cc ¥2,400



523 93 015
6.3六兵衛
D-19.3 H-7.3 C-930cc ¥1,100



523 93 016
5.8六兵衛
D-17.4 H-7.1 C-715cc ¥900



510 93 031
鯛茶身
D-15.1 H-6.7 C-500cc ¥800



527 93 034
深口 6.5丼
D-19.4 H-9.7 C-1,310cc ¥2,100



527 93 036
深口 5.5丼
D-17 H-8.5 C-915cc ¥1,300



527 93 037
深口 5.0丼
D-15.4 H-7.7 C-695cc ¥1,100



510 93 035
飯器
D-13 H-7.8 C-595cc ¥900



510 93 022
4.2ボウル
D-12.7 H-5.3 ¥650



510 93 025
3.3ボウル
D-10.4 H-5 ¥550



■美濃伊賀 丸 7.0皿 ■竹製すのこ 丸 16.5cm ■美濃伊賀 そば猪口 ■美濃伊賀 スタック 2連皿



519 61 001
丸 7.0皿
D-22.3 H-3.4 ¥1,500

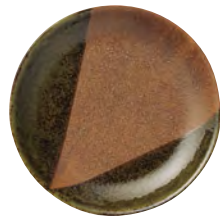

519 61 002
丸 6.0皿
D-20 H-3.7 ¥1,000



519 61 004
丸 5.0皿
D-16.4 H-2.6 ¥800



519 61 006
丸 4.0皿
D-13.1 H-2.3 ¥700



525 61 034
腰張 4.2丼
D-13 H-7.4 C-555cc ¥900



510 61 020
5.5ボウル
D-16.6 H-5.5 C-670cc ¥1,000



510 61 022
4.2ボウル
D-12.7 H-5.3 ¥700



510 61 025
3.3ボウル
D-10.4 H-5 ¥600



523 61 015
6.3六兵衛
D-19.3 H-7.3 C-930cc ¥1,100



523 61 016
5.8六兵衛
D-17.4 H-7.1 C-715cc ¥900



523 61 025
丸 6.3六兵衛
D-19.4 H-7.1 C-970cc ¥1,100



510 61 031
鯛茶身
D-15.1 H-6.7 C-500cc ¥800



510 61 035
飯器
D-13 H-7.8 C-595cc ¥900



510 61 070
茶碗
D-11.3 H-6.6 C-340cc ¥750



510 61 000
スタック 3連皿
L-17.7 S-7.3 H-2.5 ¥1,700



510 61 002
スタック 2連皿
L-11.7 S-7.2 H-2.4 ¥1,300



511 61 095
そば猪口
D-8.3 H-6.1 C-185cc ¥650



510 61 090
3.0薬味皿
D-8.6 H-1.9 ¥550



500 61 091
2.6薬味皿
D-8 H-2.9 ¥500



510 61 082
1合徳利
D-5.7 W-8.1 H-7.8 C-175cc ¥1,600

グリーン志野

しの



■グリーン志野 丸7.0皿 ■グリーン志野 腰張4.2丼



519 77 001
丸 7.0皿
D-22.3 H-3.4 ¥1,500



519 77 002
丸 6.0皿
D-20 H-3.7 ¥1,000



519 77 004
丸 5.0皿
D-16.4 H-2.6 ¥800



505 77 010
リム 4.0皿
D-13.1 H-2.2 ¥700



505 77 012
リム 3.5皿
D-11.2 H-2.1 ¥600



505 77 014
リム 3.0皿
D-10 H-1.8 ¥550



510 77 020
5.5ボウル
D-16.6 H-5.5 C-670cc ¥1,000



510 77 022
4.2ボウル
D-12.7 H-5.3 ¥700



510 77 025
3.3ボウル
D-10.4 H-5 ¥550



521 77 028
京風 3.3ボウル
D-10.6 H-4.1 ¥550



527 77 036
深口 5.5丼
D-17 H-8.5 C-915cc ¥1,400



527 77 037
深口 5.0丼
D-15.4 H-7.7 C-695cc ¥1,100



502 77 050
ライス丼
D-14.9 H-6.2 C-420cc ¥900



525 77 034
腰張 4.2丼
D-13 H-7.4 C-555cc ¥900



510 77 031
鯛茶身
D-15.1 H-6.7 C-500cc ¥800



510 77 035
飯器
D-13 H-7.8 C-595cc ¥900



510 77 070
茶碗
D-11.3 H-6.6 C-340cc ¥750



505 77 062
リムスープ碗
D-11.7 H-5.7 C-245cc ¥700



510 77 090
3.0薬味皿
D-8.6 H-1.9 ¥550



500 77 091
2.6薬味皿
D-8 H-2.9 ¥500



511 77 095
そば猪口
D-8.3 H-6.1 C-185cc ¥650



510 77 082
1合徳利
D-5.7 W-8.1 H-7.8 C-175cc ¥1,600

あけぼの

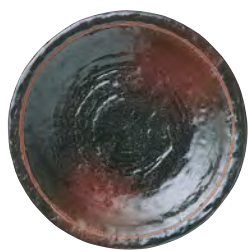

515 64 008
石目 7.0皿
D-22.5 H-3.1 ¥1,400



515 64 063
石目リム尺鉢
D-30.7 H-9 ¥7,300



531 64 050
リップル 8.0鉢
D-26.2 H-6.2 ¥2,800



531 64 052
リップル 7.0鉢
D-23.1 H-6 ¥2,200



515 64 034
石目 5.0丼
D-15 H-7.6 C-755cc ¥1,200



515 64 035
石目 4.2丼
D-13 H-7.5 C-590cc ¥900



515 64 036
石目 4.0丼
D-12.2 H-7.2 C-480cc ¥750



516 64 037
鳴門 5.0丼
D-16.1 H-8.4 C-805cc ¥1,600



529 64 045
けずり茶漬丼
D-12.9 H-8 C-480cc ¥950



531 64 075
リップルフリーカップ
D-8.5 H-10.8 C-305cc ¥900

朽葉 くちは



515 36 033
石目 5.5丼
D-17.1 H-9.2
C-1,260cc ¥1,800



515 36 034
石目 5.0丼
D-15 H-7.6
C-755cc ¥1,100



515 36 035
石目 4.2丼
D-13 H-7.5
C-590cc ¥900



515 36 036
石目 4.0丼
D-12.2 H-7.2
C-480cc ¥750



516 36 030
石目高浜 5.5丼
D-17.1 H-8.3 C-1,085cc ¥1,400



531 36 050
リップル 8.0鉢
D-26.2 H-6.2 ¥2,500



531 36 052
リップル 7.0鉢
D-23.1 H-6 ¥2,200

錆丸紋 さびまるもん



527 68 034
深口 6.5并
D-19.4 H-9.7 C-1,310cc ¥2,100



527 68 036
深口 5.5并
D-17 H-8.5 C-915cc ¥1,400



527 68 037
深口 5.0并
D-15.4 H-7.7 C-695cc ¥1,100



523 68 015
6.3六兵衛
D-19.3 H-7.3 C-930cc ¥1,100



523 68 016
5.8六兵衛
D-17.4 H-7.1 C-715cc ¥900



510 68 031
鯛茶身
D-15.1 H-6.7 C-500cc ¥800

益子ツタ ましこツタ



527 27 034
深口 6.5并
D-19.4 H-9.7 C-1,310cc ¥2,100



527 27 036
深口 5.5并
D-17 H-8.5 C-915cc ¥1,400



527 27 037
深口 5.0并
D-15.4 H-7.7 C-695cc ¥1,100



523 27 015
6.3六兵衛
D-19.3 H-7.3 C-930cc ¥1,100



523 27 016
5.8六兵衛
D-17.4 H-7.1 C-715cc ¥900



510 27 031
鯛茶身
D-15.1 H-6.7 C-500cc ¥800



510 27 035
飯器
D-13 H-7.8 C-595cc ¥900

茶色唐草 ちゃいろからくさ



527 06 036
深口 5.5并
D-17 H-8.5 C-915cc ¥1,400



527 06 037
深口 5.0并
D-15.4 H-7.7 C-695cc ¥1,100



523 06 015
6.3六兵衛
D-19.3 H-7.3 C-930cc ¥1,100



523 06 016
5.8六兵衛
D-17.4 H-7.1 C-715cc ¥900



510 06 031
鯛茶身
D-15.1 H-6.7 C-500cc ¥800



513 06 036
反 4.2并
D-13 H-8.2 C-480cc ¥950

色打ち いろいろち



516 75 030
石目高浜 5.5并
D-17.1 H-8.3 C-1,085cc ¥1,500



515 75 034
石目 5.0并
D-15 H-7.6 C-755cc ¥1,200



515 75 035
石目 4.2并
D-13 H-7.5 C-590cc ¥900



515 75 036
石目 4.0并
D-12.2 H-7.2 C-480cc ¥750

点一引 てんいちびき



527 29 036
深口 5.5并
D-17 H-8.5 C-915cc ¥1,300



527 29 037
深口 5.0并
D-15.4 H-7.7 C-695cc ¥1,100



523 29 015
6.3六兵衛
D-19.3 H-7.3 C-930cc ¥1,100



523 29 016
5.8六兵衛
D-17.4 H-7.1 C-715cc ¥900



510 29 031
鯛茶身
D-15.1 H-6.7 C-500cc ¥800

天目 てんもく



527 33 034
深口 6.5并
D-19.4 H-9.7 C-1,310cc ¥2,100



527 33 036
深口 5.5并
D-17 H-8.5 C-915cc ¥1,300



527 33 037
深口 5.0并
D-15.4 H-7.7 C-695cc ¥1,100



523 33 015
6.3六兵衛
D-19.3 H-7.3 C-930cc ¥1,100



523 33 016
5.8六兵衛
D-17.4 H-7.1 C-715cc ¥900



510 33 031
鯛茶身
D-15.1 H-6.7 C-500cc ¥800



513 33 036
反 4.2并
D-13 H-8.2 C-480cc ¥950

刷毛時雨 はけしぐれ



515 82 033
石目 5.5并
D-17.1 H-9.2 C-1,260cc ¥2,000



515 82 034
石目 5.0并
D-15 H-7.6 C-755cc ¥1,200



515 82 035
石目 4.2并
D-13 H-7.5 C-590cc ¥900



515 82 036
石目 4.0并
D-12.2 H-7.2 C-480cc ¥750



515 82 037
石目 3.6并
D-11 H-6.2 C-335cc ¥650



516 82 030
石目高浜 5.5并
D-17.1 H-8.3 C-1,085cc ¥1,500



529 82 055
八面切立并
D-19.8 H-10.2 C-1,425cc ¥2,700



529 82 017
けずり 18.5cm并
D-18.5 H-9.8 C-1,150cc ¥2,100



529 82 018
けずり 17cm并
D-16.5 H-8.8 C-815cc ¥1,900



529 82 023
けずり十草 4.2并
D-12.5 H-8.3 C-540cc ¥950

染めつけのうつわ



濃唐草

だみ から くさ

549 07 014 尺二皿 D-36.4 H-6.4 ¥8,200

549 07 016 尺皿 D-31.2 H-5.7 ¥5,600



大輪牡丹

たい りん ぼ たん

549 73 014 尺二皿 D-36.4 H-6.4 ¥8,200



祥瑞

しよん ずい

549 70 014 尺二皿 D-36.4 H-6.4 ¥8,200

549 70 016 尺皿 D-31.2 H-5.7 ¥5,600



四君子

し くん し

549 17 014 尺二皿 D-36.4 H-6.4 ¥8,200

549 17 016 尺皿 D-31.2 H-5.7 ¥5,600



牡丹唐草

ぼ たん から くさ

549 78 014 尺二皿 D-36.4 H-6.4 ¥8,200

549 78 016 尺皿 D-31.2 H-5.7 ¥5,600



明朝唐草

みん ちょう から くさ

549 71 014 尺二皿 D-36.4 H-6.4 ¥8,200

549 71 016 尺皿 D-31.2 H-5.7 ¥5,600



唐人山水

とう じん さん すい

549 76 014 尺二皿 D-36.4 H-6.4 ¥8,200

549 76 016 尺皿 D-31.2 H-5.7 ¥5,600

丼・小丼

6.8高台丼



501 56 033
白刷毛唐津 6.8高台丼
D-20.8 H-8.3 C-1,310cc ¥2,000



501 38 033
白刷毛 6.8高台丼
D-20.8 H-8.3 C-1,310cc ¥2,100



501 40 033
椿 6.8高台丼
D-20.8 H-8.3 C-1,310cc ¥2,500



501 93 033
錦天目 6.8高台丼
D-20.8 H-8.3 C-1,310cc ¥2,000



501 00 033
白翔 6.8高台丼
D-20.8 H-8.3
C-1,310cc ¥1,400



501 80 033
青彩 6.8高台丼
D-20.8 H-8.3
C-1,310cc ¥1,600



501 36 033
宝天 6.8高台丼
D-20.8 H-8.3
C-1,310cc ¥1,800



501 07 033
チェンマイ 6.8高台丼
D-20.8 H-8.3
C-1,310cc ¥2,000



501 08 033
タイスキ 6.8高台丼
D-20.8 H-8.3
C-1,310cc ¥2,000

鳴門麺丼



516 39 033
金華 鳴門麺丼
D-20.9 H-8.2 C-1,280cc ¥2,500



516 28 033
なごり雪 鳴門麺丼
D-20.9 H-8.2 C-1,280cc ¥2,500



516 62 033
明志野 鳴門麺丼
D-20.9 H-8.2 C-1,280cc ¥2,500



516 38 033
白刷毛 鳴門麺丼
D-20.9 H-8.2 C-1,280cc ¥2,500

6.8けずり丼



529 00 041
白翔 6.8けずり丼
D-20.4 H-8
C-1,180cc ¥2,100



529 36 041
宝天 6.8けずり丼
D-20.4 H-8
C-1,180cc ¥2,400

深口 6.5丼



527 33 034
天目 深口 6.5丼
D-19.4 H-9.7 C-1,310cc ¥2,100



527 68 034
錆丸紋 深口 6.5丼
D-19.4 H-9.7 C-1,310cc ¥2,100



527 27 034
益子ツタ 深口 6.5丼
D-19.4 H-9.7 C-1,310cc ¥2,100



527 93 034
錦天目 深口 6.5丼
D-19.4 H-9.7 C-1,310cc ¥2,100

八面切立丼



529 82 055
刷毛時雨 八面切立丼
D-19.8 H-10.2 C-1,425cc ¥2,700



529 00 055
白翔 八面切立丼
D-19.8 H-10.2 C-1,425cc ¥2,500



529 39 055
金華 八面切立丼
D-19.8 H-10.2 C-1,425cc ¥2,600

丸 6.3六兵衛



523 61 025
美濃伊賀 丸 6.3六兵衛
D-19.4 H-7.1 C-970cc ¥1,100



523 38 025
山がすみ 丸 6.3六兵衛
D-19.4 H-7.1 C-970cc ¥1,100



523 73 025
青雲 丸 6.3六兵衛
D-19.4 H-7.1 C-970cc ¥1,100



523 67 025
ふる里 丸 6.3六兵衛
D-19.4 H-7.1 C-970cc ¥1,100



523 22 025
粉引ライン 丸 6.3六兵衛
D-19.4 H-7.1 C-970cc ¥1,100



523 21 025
東風 丸 6.3六兵衛
D-19.4 H-7.1 C-970cc ¥1,100

6.3六兵衛



523 33 015
天目 6.3六兵衛
D-19.3 H-7.3
C-930cc ¥1,100



523 68 015
錆丸紋 6.3六兵衛
D-19.3 H-7.3
C-930cc ¥1,100



523 86 015
青オリベスキ 6.3六兵衛
D-19.3 H-7.3
C-930cc ¥1,100



523 27 015
益子ツタ 6.3六兵衛
D-19.3 H-7.3
C-930cc ¥1,100



523 06 015
茶色唐草 6.3六兵衛
D-19.3 H-7.3
C-930cc ¥1,100



523 77 015
グリーン志野 6.3六兵衛
D-19.3 H-7.3
C-930cc ¥1,100



523 61 015
美濃伊賀 6.3六兵衛
D-19.3 H-7.3
C-930cc ¥1,100



523 93 015
錦天目 6.3六兵衛
D-19.3 H-7.3
C-930cc ¥1,100



523 29 015
点一引 6.3六兵衛
D-19.3 H-7.3
C-930cc ¥1,100

丸 5.8六兵衛



523 20 026
新粉引 丸 5.8六兵衛
D-17.3 H-7.3 C-780cc ¥900



523 38 026
山がすみ 丸 5.8六兵衛
D-17.3 H-7.3 C-780cc ¥900



523 67 026
ふる里 丸 5.8六兵衛
D-17.3 H-7.3 C-780cc ¥900



523 24 026
銀河 丸 5.8六兵衛
D-17.3 H-7.3 C-780cc ¥900



523 21 026
東風 丸 5.8六兵衛
D-17.3 H-7.3 C-780cc ¥900



523 56 026
白刷毛唐津 丸 5.8六兵衛
D-17.3 H-7.3 C-780cc ¥900

5.8六兵衛



523 33 016
天目 5.8六兵衛
D-17.4 H-7.1 C-715cc ¥900



523 68 016
鏗丸紋 5.8六兵衛
D-17.4 H-7.1 C-715cc ¥900



523 86 016
青オリベスキ 5.8六兵衛
D-17.4 H-7.1 C-715cc ¥900



523 27 016
益子ツタ 5.8六兵衛
D-17.4 H-7.1 C-715cc ¥900



523 06 016
茶色唐草 5.8六兵衛
D-17.4 H-7.1 C-715cc ¥900



523 77 016
グリーン志野 5.8六兵衛
D-17.4 H-7.1 C-715cc ¥900



523 93 016
錦天目 5.8六兵衛
D-17.4 H-7.1 C-715cc ¥900



523 29 016
点一引 5.8六兵衛
D-17.4 H-7.1 C-715cc ¥900



523 61 016
美濃伊賀 5.8六兵衛
D-17.4 H-7.1 C-715cc ¥900

けずり 18.5cm井／けずり 17cm井



529 36 017
艶黒 けずり 18.5cm井
D-18.5 H-9.8 C-1,150cc ¥1,900



529 82 017
刷毛時雨 けずり 18.5cm井
D-18.5 H-9.8 C-1,150cc ¥2,100



529 00 017
白翔 けずり 18.5cm井
D-18.5 H-9.8 C-1,150cc ¥1,900



529 40 017
椿 けずり 18.5cm井
D-18.5 H-9.8 C-1,150cc ¥3,000

529 36 018
艶黒 けずり 17cm井
D-16.5 H-8.8 C-815cc ¥1,700

529 82 018
刷毛時雨 けずり 17cm井
D-16.5 H-8.8 C-815cc ¥1,900

529 00 018
白翔 けずり 17cm井
D-16.5 H-8.8 C-815cc ¥1,700

石目高浜 5.5井



516 01 030
ねーじゅ 石目高浜 5.5井
D-17.1 H-8.3 C-1,085cc ¥1,400



516 30 030
のあーる 石目高浜 5.5井
D-17.1 H-8.3 C-1,085cc ¥1,400



516 39 030
金華 石目高浜 5.5井
D-17.1 H-8.3 C-1,085cc ¥1,500



516 75 030
色打ち 石目高浜 5.5井
D-17.1 H-8.3 C-1,085cc ¥1,500



516 24 030
銀河 石目高浜 5.5井
D-17.1 H-8.3 C-1,085cc ¥1,400



516 21 030
東風 石目高浜 5.5井
D-17.1 H-8.3 C-1,085cc ¥1,300



516 33 030
彗星 石目高浜 5.5井
D-17.1 H-8.3 C-1,085cc ¥1,500



516 82 030
刷毛時雨 石目高浜 5.5井
D-17.1 H-8.3 C-1,085cc ¥1,500

深口 5.5井



527 33 036
天目 深口 5.5井
D-17 H-8.5
C-915cc ¥1,300



527 68 036
鏗丸紋 深口 5.5井
D-17 H-8.5
C-915cc ¥1,400



527 27 036
益子ツタ 深口 5.5井
D-17 H-8.5
C-915cc ¥1,400



527 06 036
茶色唐草 深口 5.5井
D-17 H-8.5
C-915cc ¥1,400



527 77 036
グリーン志野 深口 5.5井
D-17 H-8.5
C-915cc ¥1,400

深口 5.5 丼



527 38 036
山がすみ 深口 5.5 丼
D-17 H-8.5 C-915cc ¥1,400



527 67 036
ふる里 深口 5.5 丼
D-17 H-8.5 C-915cc ¥1,400



527 93 036
錦天目 深口 5.5 丼
D-17 H-8.5 C-915cc ¥1,300



527 29 036
点一引 深口 5.5 丼
D-17 H-8.5 C-915cc ¥1,300

石目 5.5 丼



515 22 033
粉引ライン 石目 5.5 丼
D-17.1 H-9.2
C-1,260cc ¥1,800



515 24 033
銀河 石目 5.5 丼
D-17.1 H-9.2
C-1,260cc ¥1,800



515 32 033
吹雪 石目 5.5 丼
D-17.1 H-9.2
C-1,260cc ¥2,000



515 36 033
朽葉 石目 5.5 丼
D-17.1 H-9.2
C-1,260cc ¥1,800



515 21 033
東風 石目 5.5 丼
D-17.1 H-9.2
C-1,260cc ¥1,800



515 33 033
彗星 石目 5.5 丼
D-17.1 H-9.2
C-1,260cc ¥2,000



515 82 033
刷毛時雨 石目 5.5 丼
D-17.1 H-9.2
C-1,260cc ¥2,000



515 39 033
金華 石目 5.5 丼
D-17.1 H-9.2
C-1,260cc ¥1,900



515 67 033
ふる里 石目 5.5 丼
D-17.1 H-9.2
C-1,260cc ¥1,800



515 28 033
なごり雪 石目 5.5 丼
D-17.1 H-9.2
C-1,260cc ¥1,800

鳴門 5.0 丼



516 39 037
金華 鳴門 5.0 丼
D-16.1 H-8.4 C-805cc
¥1,600



516 21 037
東風 鳴門 5.0 丼
D-16.1 H-8.4 C-805cc
¥1,500



516 64 037
あけぼの 鳴門 5.0 丼
D-16.1 H-8.4 C-805cc
¥1,600



516 28 037
なごり雪 鳴門 5.0 丼
D-16.1 H-8.4 C-805cc
¥1,600



516 62 037
明志野 鳴門 5.0 丼
D-16.1 H-8.4 C-805cc
¥1,600

深口 5.0 丼



527 33 037
天目 深口 5.0 丼
D-15.4 H-7.7
C-695cc ¥1,100



527 68 037
鑄丸紋 深口 5.0 丼
D-15.4 H-7.7
C-695cc ¥1,100



527 27 037
益子ツタ 深口 5.0 丼
D-15.4 H-7.7
C-695cc ¥1,100



527 06 037
茶色唐草 深口 5.0 丼
D-15.4 H-7.7
C-695cc ¥1,100



527 77 037
グリーン志野 深口 5.0 丼
D-15.4 H-7.7
C-695cc ¥1,100



527 38 037
山がすみ 深口 5.0 丼
D-15.4 H-7.7 C-695cc ¥1,100



527 93 037
錦天目 深口 5.0 丼
D-15.4 H-7.7 C-695cc ¥1,100



527 29 037
点一引 深口 5.0 丼
D-15.4 H-7.7 C-695cc ¥1,100



527 08 037
タイスキ 深口 5.0 丼
D-15.4 H-7.7 C-695cc ¥1,400

石目 5.0 丼



515 01 034
ねーじゅ 石目 5.0 丼
D-15 H-7.6
C-755cc ¥1,100



515 30 034
のあーる 石目 5.0 丼
D-15 H-7.6
C-755cc ¥1,100



515 39 034
金華 石目 5.0 丼
D-15 H-7.6
C-755cc ¥1,200



515 22 034
粉引ライン 石目 5.0 丼
D-15 H-7.6
C-755cc ¥1,100



515 66 034
白露 石目 5.0 丼
D-15 H-7.6
C-755cc ¥1,100



515 75 034
色打ち 石目 5.0 丼
D-15 H-7.6
C-755cc ¥1,200



515 33 034
彗星 石目 5.0 丼
D-15 H-7.6
C-755cc ¥1,300



515 32 034
吹雪 石目 5.0 丼
D-15 H-7.6
C-755cc ¥1,300



515 82 034
刷毛時雨 石目 5.0 丼
D-15 H-7.6
C-755cc ¥1,200



515 21 034
東風 石目 5.0 丼
D-15 H-7.6
C-755cc ¥1,100



515 20 034
新粉引 石目 5.0 丼
D-15 H-7.6
C-755cc ¥1,100



515 24 034
銀河 石目 5.0 丼
D-15 H-7.6
C-755cc ¥1,000

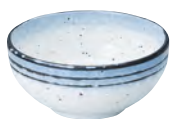

515 28 034
なごり雪 石目 5.0 丼
D-15 H-7.6 C-755cc
¥1,100



515 29 034
ゆず白陽 石目 5.0 丼
D-15 H-7.6 C-755cc
¥1,100



515 35 034
ゆず黒耀 石目 5.0 丼
D-15 H-7.6 C-755cc
¥1,100

けずり十草 4.8 丼



529 00 022
白けずり十草 4.8 丼
D-14.5 H-9.9 C-885cc ¥1,100



529 39 022
金華 けずり十草 4.8 丼
D-14.5 H-9.9 C-885cc ¥1,200



529 32 022
吹雪 けずり十草 4.8 丼
D-14.5 H-9.9 C-885cc ¥1,200

けずり茶漬丼



529 01 045
ねーじゅ けずり茶漬丼
D-12.9 H-8 C-480cc
¥950



529 21 045
東風 けずり茶漬丼
D-12.9 H-8 C-480cc
¥950



529 64 045
あけぼの けずり茶漬丼
D-12.9 H-8 C-480cc
¥950



529 33 045
彗星 けずり茶漬丼
D-12.9 H-8 C-480cc
¥950



529 32 045
吹雪 けずり茶漬丼
D-12.9 H-8 C-480cc
¥950

反 4.2 丼



513 33 036
天目 反 4.2 丼
D-13 H-8.2 C-480cc ¥950



513 20 036
新粉引 反 4.2 丼
D-13 H-8.2 C-480cc ¥950



513 06 036
茶色唐草 反 4.2 丼
D-13 H-8.2 C-480cc ¥950



513 38 036
山がすみ 反 4.2 丼
D-13 H-8.2 C-480cc ¥950

櫛目 4.2 丼



525 00 042
白 櫛目 4.2 丼
D-12.4 H-7.5
C-455cc ¥850



525 93 042
みかげ 櫛目 4.2 丼
D-12.4 H-7.5
C-455cc ¥900



525 38 042
山がすみ 櫛目 4.2 丼
D-12.4 H-7.5
C-455cc ¥900



525 39 042
金華 櫛目 4.2 丼
D-12.4 H-7.5
C-455cc ¥900



525 21 042
東風 櫛目 4.2 丼
D-12.4 H-7.5
C-455cc ¥900

石目 4.2 丼



515 20 035
新粉引 石目 4.2 丼
D-13 H-7.5 C-590cc ¥850



515 21 035
東風 石目 4.2 丼
D-13 H-7.5 C-590cc ¥850



515 39 035
金華 石目 4.2 丼
D-13 H-7.5 C-590cc ¥900



515 22 035
粉引ライン 石目 4.2 丼
D-13 H-7.5 C-590cc ¥900



515 75 035
色打ち 石目 4.2 丼
D-13 H-7.5 C-590cc ¥900



515 56 035
白刷毛唐津 石目 4.2 丼
D-13 H-7.5 C-590cc ¥900



515 64 035
あけぼの 石目 4.2 丼
D-13 H-7.5 C-590cc ¥900

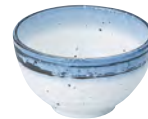

515 28 035
なごり雪 石目 4.2 丼
D-13 H-7.5 C-590cc ¥900



515 33 035
彗星 石目 4.2 丼
D-13 H-7.5 C-590cc ¥950



515 82 035
刷毛時雨 石目 4.2 丼
D-13 H-7.5 C-590cc ¥900



515 32 035
吹雪 石目 4.2 丼
D-13 H-7.5 C-590cc ¥950

けずり十草 4.2 丼



529 39 023
金華 けずり十草 4.2 丼
D-12.5 H-8.3 C-540cc ¥950



529 21 023
東風 けずり十草 4.2 丼
D-12.5 H-8.3 C-540cc ¥950



529 82 023
刷毛時雨 けずり十草 4.2 丼
D-12.5 H-8.3 C-540cc ¥950



529 32 023
吹雪 けずり十草 4.2 丼
D-12.5 H-8.3 C-540cc ¥950

石目 4.0 丼



515 67 036
ふる里 石目 4.0 丼
D-12.2 H-7.2 C-480cc ¥750



515 22 036
粉引ライン 石目 4.0 丼
D-12.2 H-7.2 C-480cc ¥750



515 75 036
色打ち 石目 4.0 丼
D-12.2 H-7.2 C-480cc ¥750



515 24 036
銀河 石目 4.0 丼
D-12.2 H-7.2 C-480cc ¥700



515 66 036
白露 石目 4.0 丼
D-12.2 H-7.2 C-480cc ¥750



515 28 036
なごり雪 石目 4.0 丼
D-12.2 H-7.2 C-480cc ¥750



515 33 036
彗星 石目 4.0 丼
D-12.2 H-7.2 C-480cc ¥800



515 82 036
刷毛時雨 石目 4.0 丼
D-12.2 H-7.2 C-480cc ¥750



515 21 036
東風 石目 4.0 丼
D-12.2 H-7.2 C-480cc ¥700



515 39 036
金華 石目 4.0 丼
D-12.2 H-7.2 C-480cc ¥750



515 32 036
吹雪 石目 4.0 丼
D-12.2 H-7.2 C-480cc ¥800



515 38 036
山がすみ 石目 4.0 丼
D-12.2 H-7.2 C-480cc ¥700

小 丼



545 26 033
ローゼ 小丼
D-12.2 H-7.3 C-505cc ¥950



545 27 033
若草 小丼
D-12.2 H-7.3 C-505cc ¥950



545 88 033
月の香 小丼
D-12.2 H-7.3 C-505cc ¥950

けずり小 丼



529 00 050
白 けずり小 丼
D-11.4 H-7.3 C-360cc ¥750



529 31 050
星空 けずり小 丼
D-11.4 H-7.3 C-360cc ¥750



529 38 050
山がすみ けずり小 丼
D-11.4 H-7.3 C-360cc ¥750



529 21 050
東風 けずり小 丼
D-11.4 H-7.3 C-360cc ¥750



529 32 050
吹雪 けずり小 丼
D-11.4 H-7.3 C-360cc ¥750



■刷毛時雨 石目 4.0井 ■白翔 スタック 2連皿 ■ブラック 22.5cm四角木目箸

石目 3.6井



515 00 037
白石目 3.6井
D-11 H-6.2 C-335cc ¥600



515 20 037
新粉引 石目 3.6井
D-11 H-6.2 C-335cc ¥600



515 29 037
ゆず白陽 石目 3.6井
D-11 H-6.2 C-335cc ¥600



515 35 037
ゆず黒耀 石目 3.6井
D-11 H-6.2 C-335cc ¥600



515 38 037
山がすみ 石目 3.6井
D-11 H-6.2 C-335cc ¥600



515 39 037
金華 石目 3.6井
D-11 H-6.2 C-335cc ¥650



515 24 037
銀河 石目 3.6井
D-11 H-6.2 C-335cc ¥600



515 21 037
東風 石目 3.6井
D-11 H-6.2 C-335cc ¥600



515 82 037
刷毛時雨 石目 3.6井
D-11 H-6.2 C-335cc ¥650



515 32 037
吹雪 石目 3.6井
D-11 H-6.2 C-335cc ¥650

リップル碗 大



531 94 069
花の舞 リップル碗 大
D-13.5 H-7.6
C-515cc ¥1,000



531 84 069
波の舞 リップル碗 大
D-13.5 H-7.6
C-515cc ¥1,000



531 74 069
風の舞 リップル碗 大
D-13.5 H-7.6
C-515cc ¥1,000



531 34 069
雪の舞 リップル碗 大
D-13.5 H-7.6
C-515cc ¥1,000



531 39 069
金華 リップル碗 大
D-13.5 H-7.6
C-515cc ¥1,000

飯碗

飯碗・茶碗



569 00 028
白虎 4.0飯碗
D-12 H-6.4
C-370cc ¥1,200



569 31 028
玄武 4.0飯碗
D-12 H-6.4
C-370cc ¥1,300



569 41 028
朱雀 4.0飯碗
D-12 H-6.4
C-370cc ¥1,300



538 00 020
白涼 飯碗
D-11 H-5.9
C-320cc ¥1,000



538 71 020
静寂 飯碗
D-11 H-5.9
C-320cc ¥1,000



538 31 020
漆黑 飯碗
D-11 H-5.9
C-320cc ¥1,000



545 26 030
口一ゼ 飯碗
D-11.8 H-6.4 C-320cc
¥900



545 27 030
若草 飯碗
D-11.8 H-6.4 C-320cc
¥900



545 88 030
月の香 飯碗
D-11.8 H-6.4 C-320cc
¥900



567 81 133
藍七宝 飯碗
D-12.3 H-6.5 C-380cc
¥1,200



567 82 133
藍波花 飯碗
D-12.3 H-6.5 C-380cc
¥1,200



567 83 133
藍格子 飯碗
D-12.3 H-6.5 C-380cc
¥1,200



567 84 133
藍花 飯碗
D-12.3 H-6.5 C-380cc
¥1,200



530 31 030
黒洋 リップル茶碗
D-11.4 H-6.3 C-340cc
¥800



530 79 030
銀彩ブルー リップル茶碗
D-11.4 H-6.3 C-340cc
¥800



530 94 030
花の舞 リップル茶碗
D-11.4 H-6.3 C-340cc
¥850



530 84 030
波の舞 リップル茶碗
D-11.4 H-6.3 C-340cc ¥850



530 74 030
風の舞 リップル茶碗
D-11.4 H-6.3 C-340cc ¥850



530 34 030
雪の舞 リップル茶碗
D-11.4 H-6.3 C-340cc ¥850



530 81 030
藍日傘 リップル茶碗
D-11.4 H-6.3 C-340cc ¥800

飯器



510 27 035
益子ツタ 飯器
D-13 H-7.8 C-595cc ¥900



510 77 035
グリーン志野 飯器
D-13 H-7.8 C-595cc ¥900



510 61 035
美濃伊賀 飯器
D-13 H-7.8 C-595cc ¥900



510 93 035
錦天目 飯器
D-13 H-7.8 C-595cc ¥900



510 08 035
タイスキ 飯器
D-13 H-7.8 C-595cc ¥1,000

ころころ碗



510 01 050
ねーじゅ ころころ碗
D-10.6 H-7
C-345cc ¥800



510 31 050
黒洋 ころころ碗
D-10.6 H-7
C-345cc ¥800



510 38 050
山がすみ ころころ碗
D-10.6 H-7
C-345cc ¥800



510 79 050
銀彩ブルー ころころ碗
D-10.6 H-7
C-345cc ¥800



510 35 050
志野化粧 ころころ碗
D-10.6 H-7
C-345cc ¥800



510 66 050
白露 ころころ碗
D-10.6 H-7
C-345cc ¥800

鯛茶身



510 33 031
天目 鯛茶身
D-15.1 H-6.7
C-500cc ¥800



510 68 031
錆丸紋 鯛茶身
D-15.1 H-6.7
C-500cc ¥800



510 86 031
青オリベスキ 鯛茶身
D-15.1 H-6.7
C-500cc ¥800



510 27 031
益子ツタ 鯛茶身
D-15.1 H-6.7
C-500cc ¥800



510 26 031
益子幸梅 鯛茶身
D-15.1 H-6.7
C-500cc ¥800



510 06 031
茶色唐草 鯛茶身
D-15.1 H-6.7
C-500cc ¥800



510 77 031
グリーン志野 鯛茶身
D-15.1 H-6.7
C-500cc ¥800



510 61 031
美濃伊賀 鯛茶身
D-15.1 H-6.7
C-500cc ¥800



510 93 031
錦天目 鯛茶身
D-15.1 H-6.7
C-500cc ¥800



510 29 031
点一引 鯛茶身
D-15.1 H-6.7
C-500cc ¥800

串皿

串皿 小



516 20 012
新粉引 串皿 小
L-16.8 S-11.1 H-2 ¥1,100



516 31 012
星空 串皿 小
L-16.8 S-11.1 H-2 ¥1,100



516 38 012
山がすみ 串皿 小
L-16.8 S-11.1 H-2 ¥1,100



516 36 012
新彩雲 串皿 小
L-16.8 S-11.1 H-2 ¥1,100

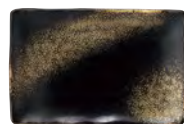

516 39 012
金華 串皿 小
L-16.8 S-11.1 H-2 ¥1,100

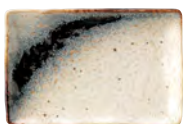

516 24 012
銀河 串皿 小
L-16.8 S-11.1 H-2 ¥1,100



516 62 012
明志野 串皿 小
L-16.8 S-11.1 H-2 ¥1,100



516 32 012
吹雪 串皿 小
L-16.8 S-11.1 H-2 ¥1,100

串皿 大



516 20 011
新粉引 串皿 大
L-21.4 S-13.5 H-2.1 ¥1,400



516 31 011
星空 串皿 大
L-21.4 S-13.5 H-2.1 ¥1,400



516 38 011
山がすみ 串皿 大
L-21.4 S-13.5 H-2.1 ¥1,500



516 36 011
新彩雲 串皿 大
L-21.4 S-13.5 H-2.1 ¥1,500



516 39 011
金華 串皿 大
L-21.4 S-13.5 H-2.1 ¥1,500

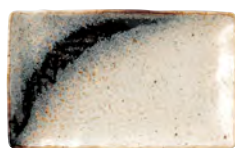

516 24 011
銀河 串皿 大
L-21.4 S-13.5 H-2.1 ¥1,500

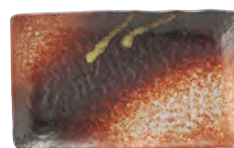

516 62 011
明志野 串皿 大
L-21.4 S-13.5 H-2.1 ¥1,500

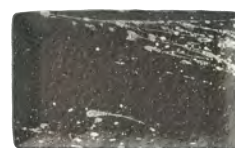

516 32 011
吹雪 串皿 大
L-21.4 S-13.5 H-2.1 ¥1,500

珍味・小鉢



■銀杏黄小鉢 ■花笑み 黄緑 7.5cmポウル ■紅葉赤浅鉢 ■桔梗白小鉢小

小鉢



563 00 084
紅葉白小鉢
D-7.9 H-2.9 ¥850

松花堂
9,11 仕切り対応



563 40 084
紅葉赤小鉢
D-7.9 H-2.9 ¥900

松花堂
9,11 仕切り対応



563 50 084
紅葉橙小鉢
D-7.9 H-2.9 ¥900

松花堂
9,11 仕切り対応



563 60 084
紅葉黄小鉢
D-7.9 H-2.9 ¥900

松花堂
9,11 仕切り対応



564 00 002
八角白小鉢
D-7.8 H-3.3 ¥800

松花堂
9,11 仕切り対応



564 65 002
八角黄小鉢
D-7.8 H-3.3 ¥900

松花堂
9,11 仕切り対応



563 00 086
銀杏白小鉢
L-11.1 S-10.2 H-3.2 ¥1,100

松花堂 3,4,6,11 仕切り対応



563 40 086
銀杏赤小鉢
L-11.1 S-10.2 H-3.2 ¥1,100

松花堂 3,4,6,11 仕切り対応



563 50 086
銀杏橙小鉢
L-11.1 S-10.2 H-3.2 ¥1,100

松花堂 3,4,6,11 仕切り対応



563 60 086
銀杏黄小鉢
L-11.1 S-10.2 H-3.2 ¥1,100

松花堂 3,4,6,11 仕切り対応



564 00 042
桜雲白小鉢
D-9.7 H-3.9 ¥1,000

松花堂
3,4,6,11 仕切り対応



564 45 042
桜雲ピンク小鉢
D-9.7 H-3.9 ¥1,100

松花堂
3,4,6,11 仕切り対応



564 88 042
桜雲紫小鉢
D-9.7 H-3.9 ¥1,100

松花堂
3,4,6,11 仕切り対応



563 00 024
桜白小鉢
D-7.4 H-2.9 ¥800

松花堂
9,11 仕切り対応



563 45 024
桜桃色小鉢
D-7.4 H-2.9 ¥900

松花堂
9,11 仕切り対応



563 00 005
桔梗白小鉢小
D-7.3 H-3.4 ¥800

松花堂
9,11 仕切り対応



563 88 005
桔梗紫小鉢小
D-7.3 H-3.4 ¥900

松花堂
9,11 仕切り対応

深皿



563 00 041
椿白深皿大
D-13.3 H-3.3 ¥1,100



563 00 042
椿白深皿小
D-11.2 H-3.4 ¥1,000
松花堂 3,4,6,11 仕切り対応



563 40 041
椿赤深皿大
D-13.3 H-3.3 ¥1,400



563 40 042
椿赤深皿小
D-11.2 H-3.4 ¥1,300
松花堂 3,4,6,11 仕切り対応

浅鉢



563 00 081
紅葉 白 浅鉢
D-12.1 H-3.2 ¥1,200
松花堂 3,4,6,11 仕切り対応



563 40 081
紅葉 赤 浅鉢
D-12.1 H-3.2 ¥1,200
松花堂 3,4,6,11 仕切り対応



563 50 081
紅葉 橙 浅鉢
D-12.1 H-3.2 ¥1,200
松花堂 3,4,6,11 仕切り対応



563 60 081
紅葉 黄 浅鉢
D-12.1 H-3.2 ¥1,200
松花堂 3,4,6,11 仕切り対応



563 80 090
朝顔 浅鉢
D-11 H-3.5 ¥1,100
松花堂 3,4,6,11 仕切り対応



563 00 021
桜 白 浅鉢
D-11.4 H-3.4 ¥1,000
松花堂 3,4,6,11 仕切り対応



563 45 021
桜 桃色 浅鉢
D-11.4 H-3.4 ¥1,100
松花堂 3,4,6,11 仕切り対応



563 00 065
花芙蓉 白 浅鉢
D-10.3 H-3.4 ¥1,000
松花堂 3,4,6,11 仕切り対応



563 81 065
花芙蓉 水色 浅鉢
D-10.3 H-3.4 ¥1,100
松花堂 3,4,6,11 仕切り対応



560 80 036
花笑み 青白 13.5cm浅鉢
D-13.4 H-4.2 ¥1,300



563 00 001
桔梗 白 浅鉢 大
D-11.1 H-3.5 ¥1,000
松花堂 3,4,6,11 仕切り対応



563 00 002
桔梗 白 浅鉢 小
D-10.5 H-3.5 ¥900
松花堂 3,4,6,11 仕切り対応



563 88 001
桔梗 紫 浅鉢 大
D-11.1 H-3.5 ¥1,100
松花堂 3,4,6,11 仕切り対応



563 88 002
桔梗 紫 浅鉢 小
D-10.5 H-3.5 ¥1,000
松花堂 3,4,6,11 仕切り対応

小皿



563 00 031
木の葉 白 小皿
L-11.9 S-10 H-2.7 ¥1,000
松花堂 3,4,6,11 仕切り対応



563 75 031
木の葉 黄緑 小皿
L-11.9 S-10 H-2.7 ¥1,100
松花堂 3,4,6,11 仕切り対応



563 00 022
桜 白 小皿
D-12.5 H-2.7 ¥1,000



563 45 022
桜 桃色 小皿
D-12.5 H-2.7 ¥1,100



563 00 012
蓮 白 小皿
D-11.4 H-2.4 ¥1,000
松花堂 3,4,6,11 仕切り対応



563 88 012
蓮 紫 小皿
D-11.4 H-2.4 ¥1,100
松花堂 3,4,6,11 仕切り対応



590 00 015
白 11cmハート皿
L-11.3 S-11 H-3.3 ¥750
松花堂 3,4,6,11 仕切り対応



590 00 017
白 7cmハート皿
L-7.2 S-7.2 H-2.1 ¥600
松花堂 9,11 仕切り対応



503 00 082
白 強化フルーツ皿
D-14.1 H-2.7 ¥900
強化磁器



509 00 098
フレスコナッツ小皿
L-8.9 S-7.8 H-2.1 ¥500

ボウル



560 00 023
花笑み 白 10.5cmボウル
D-10.3 H-3.8 ¥1,100
松花堂 3,4,6,11 仕切り対応



560 00 026
花笑み 白 7.5cmボウル
D-7.4 H-3.3 ¥850
松花堂 9,11 仕切り対応



560 75 023
花笑み 黄緑 10.5cmボウル
D-10.3 H-3.8 ¥1,100
松花堂 3,4,6,11 仕切り対応



560 75 026
花笑み 黄緑 7.5cmボウル
D-7.4 H-3.3 ¥850
松花堂 9,11 仕切り対応



590 00 000
白 11cm片口ボウル
L-11 S-8.2 H-5.7 C-135cc ¥1,200



590 00 001
白 9.5cm片口ボウル
L-9.6 S-6.7 H-5.3 C-95cc ¥1,000



509 00 090
6.5cmスクエアースタックボウル
D-6.8 H-2.8 ¥900

湯呑・フリーカップ

湯呑



569 00 071
白虎 湯呑
D-7.7 H-8.4
C-220cc ¥950



569 31 071
玄武 湯呑
D-7.7 H-8.4
C-220cc ¥1,000



569 41 071
朱雀 湯呑
D-7.7 H-8.4
C-220cc ¥1,000



538 00 021
白涼 湯呑
D-7.5 H-7.6
C-185cc ¥900



538 71 021
静寂 湯呑
D-7.5 H-7.6
C-185cc ¥900



538 31 021
漆黒 湯呑
D-7.5 H-7.6
C-185cc ¥900



545 26 067
ローゼ 湯呑
D-7.8 H-6
C-160cc ¥600



545 27 067
若草 湯呑
D-7.8 H-6
C-160cc ¥600



545 88 067
月の香 湯呑
D-7.8 H-6
C-160cc ¥600

リップル湯呑



530 94 067
花の舞 リップル湯呑
D-7.1 H-8.2 C-195cc ¥850



530 84 067
波の舞 リップル湯呑
D-7.1 H-8.2 C-195cc ¥850



530 74 067
風の舞 リップル湯呑
D-7.1 H-8.2 C-195cc ¥850



530 34 067
雪の舞 リップル湯呑
D-7.1 H-8.2 C-195cc ¥850

長湯呑



545 26 068
ローゼ 長湯呑
D-6.8 H-8 C-185cc ¥800



545 27 068
若草 長湯呑
D-6.8 H-8 C-185cc ¥800



545 88 068
月の香 長湯呑
D-6.8 H-8 C-185cc ¥800

リップルフリーカップ



531 11 075
渚 リップルフリーカップ
D-8.5 H-10.8 C-305cc ¥850



531 31 075
黒洋 リップルフリーカップ
D-8.5 H-10.8 C-305cc ¥850



531 79 075
銀彩ブルー リップルフリーカップ
D-8.5 H-10.8 C-305cc ¥900



531 64 075
あけぼの リップルフリーカップ
D-8.5 H-10.8 C-305cc ¥900



531 28 075
なごり雪 リップルフリーカップ
D-8.5 H-10.8 C-305cc ¥900

薬味

薬味皿



※そば猪口と3.0薬味皿は
セット可能です。



500 79 091 銀彩ブルー 2.6薬味皿
D-8 H-2.9 ¥500



500 21 091 東風 2.6薬味皿
D-8 H-2.9 ¥500



500 35 091 志野化粧 2.6薬味皿
D-8 H-2.9 ¥500



500 36 091 宝天 2.6薬味皿
D-8 H-2.9 ¥600



500 20 091 新粉引 2.6薬味皿
D-8 H-2.9 ¥500



500 77 091 グリーン志野 2.6薬味皿
D-8 H-2.9 ¥500



500 61 091 美濃伊賀 2.6薬味皿
D-8 H-2.9 ¥500



500 38 091 山がすみ 2.6薬味皿
D-8 H-2.9 ¥500



500 39 091 金華 2.6薬味皿
D-8 H-2.9 ¥500



500 22 091 粉引ライン 2.6薬味皿
D-8 H-2.9 ¥500



500 24 091 銀河 2.6薬味皿
D-8 H-2.9 ¥500



500 00 091 白翔 2.6薬味皿
D-8 H-2.9 ¥550



510 33 090 彗星 3.0薬味皿
D-8.6 H-1.9 ¥550



510 20 090 新粉引 3.0薬味皿
D-8.6 H-1.9 ¥550



510 77 090 グリーン志野 3.0薬味皿
D-8.6 H-1.9 ¥550



510 61 090 美濃伊賀 3.0薬味皿
D-8.6 H-1.9 ¥550



510 38 090 山がすみ 3.0薬味皿
D-8.6 H-1.9 ¥550



510 39 090 金華 3.0薬味皿
D-8.6 H-1.9 ¥550



510 22 090 粉引ライン 3.0薬味皿
D-8.6 H-1.9 ¥550



510 24 090 銀河 3.0薬味皿
D-8.6 H-1.9 ¥550



510 07 090 呉須ライン 3.0薬味皿
D-8.6 H-1.9 ¥550



510 08 090 青白呉須ライン 3.0薬味皿
D-8.6 H-1.9 ¥550

スタック 2連皿



510 80 002 水面 スタック 2連皿
L-11.7 S-7.2 H-2.4
¥1,200



510 20 002 新粉引 スタック 2連皿
L-11.7 S-7.2 H-2.4
¥1,200



510 34 002 宝天 スタック 2連皿
L-11.7 S-7.2 H-2.4
¥1,300



510 61 002 美濃伊賀 スタック 2連皿
L-11.7 S-7.2 H-2.4
¥1,300



510 38 002 山がすみ スタック 2連皿
L-11.7 S-7.2 H-2.4
¥1,300



510 39 002 金華 スタック 2連皿
L-11.7 S-7.2 H-2.4
¥1,300



510 31 002 宮月 スタック 2連皿
L-11.7 S-7.2 H-2.4
¥1,300



510 24 002 銀河 スタック 2連皿
L-11.7 S-7.2 H-2.4
¥1,300



510 21 002 東風 スタック 2連皿
L-11.7 S-7.2 H-2.4
¥1,200



510 00 002 白翔 スタック 2連皿
L-11.7 S-7.2 H-2.4
¥1,100



スタッキング可

スタック 3連皿



510 80 000 水面 スタック 3連皿
L-17.7 S-7.3 H-2.5 ¥1,600



510 20 000 新粉引 スタック 3連皿
L-17.7 S-7.3 H-2.5 ¥1,600



510 34 000 宝天 スタック 3連皿
L-17.7 S-7.3 H-2.5 ¥1,700



510 61 000 美濃伊賀 スタック 3連皿
L-17.7 S-7.3 H-2.5 ¥1,700



510 38 000 山がすみ スタック 3連皿
L-17.7 S-7.3 H-2.5 ¥1,700



510 39 000 金華 スタック 3連皿
L-17.7 S-7.3 H-2.5 ¥1,700



510 31 000 宮月 スタック 3連皿
L-17.7 S-7.3 H-2.5 ¥1,700



510 24 000 銀河 スタック 3連皿
L-17.7 S-7.3 H-2.5 ¥1,700



510 00 000 白翔 スタック 3連皿
L-17.7 S-7.3 H-2.5 ¥1,500



スタッキング可

そば／徳利・猪口

竹製すのこ

材質：竹

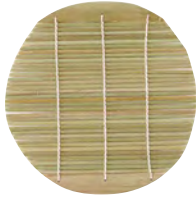

T81 41 094
丸 16.5cm [CN]
D-16.4 ¥550



T81 41 095
丸 19.5cm [CN]
D-19.5 ¥550



■竹製すのこ 丸 19.5cm ■銀河 1合徳利 ■銀河 そば猪口 ■銀河 3.0薬味皿

1合徳利



510 20 082
新粉引 1合徳利
D-5.7 W-8.1 H-7.8
C-175cc ¥1,600



510 77 082
グリーン志野 1合徳利
D-5.7 W-8.1 H-7.8
C-175cc ¥1,600



510 61 082
美濃伊賀 1合徳利
D-5.7 W-8.1 H-7.8
C-175cc ¥1,600



510 38 082
山がすみ 1合徳利
D-5.7 W-8.1 H-7.8
C-175cc ¥1,600



510 39 082
金華 1合徳利
D-5.7 W-8.1 H-7.8
C-175cc ¥1,600



510 22 082
粉引ライン 1合徳利
D-5.7 W-8.1 H-7.8
C-175cc ¥1,600



510 24 082
銀河 1合徳利
D-5.7 W-8.1 H-7.8
C-175cc ¥1,600



510 07 082
呉須ライン 1合徳利
D-5.7 W-8.1 H-7.8
C-175cc ¥1,600



512 88 087
古青藍 蕎麦徳利
D-4.5 W-7.2 H-8.5
C-190cc ¥1,900

2合徳利



510 20 081
新粉引 2合徳利
D-7.1 W-8.6 H-10.1 C-300cc ¥2,000



510 38 081
山がすみ 2合徳利
D-7.1 W-8.6 H-10.1 C-300cc ¥2,000



510 39 081
金華 2合徳利
D-7.1 W-8.6 H-10.1 C-300cc ¥2,000



510 22 081
粉引ライン 2合徳利
D-7.1 W-8.6 H-10.1 C-300cc ¥2,000



510 24 081
銀河 2合徳利
D-7.1 W-8.6 H-10.1 C-300cc ¥2,000

蕎麦猪口



512 81 195
藍七宝 蕎麦猪口
D-8.6 H-6.7 C-225cc ¥850



512 82 195
藍波花 蕎麦猪口
D-8.6 H-6.7 C-225cc ¥850



512 84 195
藍花 蕎麦猪口
D-8.6 H-6.7 C-225cc ¥850



512 83 195
藍格子 蕎麦猪口
D-8.6 H-6.7 C-225cc ¥850



511 33 095
彗星 そば猪口
D-8.3 H-6.1 C-185cc ¥650



511 20 095
新粉引 そば猪口
D-8.3 H-6.1 C-185cc ¥650



511 77 095
グリーン志野 そば猪口
D-8.3 H-6.1 C-185cc ¥650



511 61 095
美濃伊賀 そば猪口
D-8.3 H-6.1 C-185cc ¥650



511 38 095
山がすみ そば猪口
D-8.3 H-6.1 C-185cc ¥650



511 39 095
金華 そば猪口
D-8.3 H-6.1 C-185cc ¥650



511 22 095
粉引ライン そば猪口
D-8.3 H-6.1 C-185cc ¥650



511 24 095
銀河 そば猪口
D-8.3 H-6.1 C-185cc ¥650



511 21 095
東風 そば猪口
D-8.3 H-6.1 C-185cc ¥650



545 26 095
ローゼ そば猪口
D-8.8 H-6.4 C-210cc ¥700



545 27 095
若草 そば猪口
D-8.8 H-6.4 C-210cc ¥700



545 88 095
月の香 そば猪口
D-8.8 H-6.4 C-210cc ¥700

切立そば猪口



511 84 094
染付雲 切立そば猪口
D-8.4 H-5.9 C-180cc ¥650



511 07 094
呉須ライン 切立そば猪口
D-8.4 H-5.9 C-180cc ¥650



511 09 094
豆しぼり 切立そば猪口
D-8.4 H-5.9 C-180cc ¥650



511 76 094
やっこ 切立そば猪口
D-8.4 H-5.9 C-180cc ¥650



511 45 094
さくら 切立そば猪口
D-8.4 H-5.9 C-180cc ¥650



511 89 094
染付十草 切立そば猪口
D-8.4 H-5.9 C-180cc ¥650



511 17 094
唐草 切立そば猪口
D-8.4 H-5.9 C-180cc ¥650



511 73 094
ストライプ 切立そば猪口
D-8.4 H-5.9 C-180cc ¥650



511 08 094
水輪 切立そば猪口
D-8.4 H-5.9 C-180cc ¥650



511 72 094
松竹梅 切立そば猪口
D-8.4 H-5.9 C-180cc ¥650



511 71 094
網 切立そば猪口
D-8.4 H-5.9 C-180cc ¥650



511 80 094
流水 切立そば猪口
D-8.4 H-5.9 C-180cc ¥650



511 78 094
タコ唐草 切立そば猪口
D-8.4 H-5.9 C-180cc ¥650



511 79 094
めだか 切立そば猪口
D-8.4 H-5.9 C-180cc ¥650



511 70 094
格子 切立そば猪口
D-8.4 H-5.9 C-180cc ¥650

抹茶・椀



■雪花石目 4.2并 ■茶筴 百本立

抹茶



515 41 035
雪花石目 4.2并
D-13 H-7.5 C-590cc
¥1,400



515 43 035
墨飾石目 4.2并
D-13 H-7.5 C-590cc
¥1,400



515 46 035
秋水石目 4.2并
D-13 H-7.5 C-590cc
¥1,400



515 47 035
翠雨石目 4.2并
D-13 H-7.5 C-590cc
¥1,400



515 49 035
橘花石目 4.2并
D-13 H-7.5 C-590cc
¥1,400

材質：竹



T81 42 002
茶筴 百本立 [CN]
D-6 H-10.5 ¥3,800



T81 42 005
茶筴 八十本立 [CN]
D-6 H-10.5 ¥3,700



T81 42 008
茶筴 野点 [CN]
D-5 H-8.5 ¥3,500



C99 42 041
茶さじ (長) [CN]
L-18 ¥800



C99 42 044
茶さじ (短) [CN]
L-12.5 ¥700

椀

材質：耐熱 ABS 樹脂



T48 61 020 鑄茶 4.0平筋飯椀
D-12.2 H-7 C-490cc ¥2,600



T48 61 022 鑄茶 3.6丸型汁椀
D-10.9 H-6.9 C-390cc ¥2,200



T48 61 021 鑄茶 3.6亀甲汁椀
D-10.9 H-7.2 C-380cc ¥2,200

德利・盃

かすみ



561 00 082
白 1合德利
D-3.1 W-6.9 H-12 C-165cc
¥1,900



561 80 082
青白 1合德利
D-3.1 W-6.9 H-12 C-165cc
¥1,900



561 70 082
山藍 1合德利
D-3.1 W-6.9 H-12 C-165cc
¥1,900



561 71 082
緑 1合德利
D-3.1 W-6.9 H-12 C-165cc
¥1,900



561 30 082
黒 1合德利
D-3.1 W-6.9 H-12 C-165cc
¥1,900



561 45 082
さくら 1合德利
D-3.1 W-6.9 H-12 C-165cc
¥1,900



561 65 082
黄 1合德利
D-3.1 W-6.9 H-12 C-165cc
¥1,900



561 00 056
白 ぐい呑み
D-5.5 H-4
C-40cc ¥700



561 80 056
青白 ぐい呑み
D-5.5 H-4
C-40cc ¥700



561 70 056
山藍 ぐい呑み
D-5.5 H-4
C-40cc ¥700



561 71 056
緑 ぐい呑み
D-5.5 H-4
C-40cc ¥700



561 30 056
黒 ぐい呑み
D-5.5 H-4
C-40cc ¥700



561 45 056
さくら ぐい呑み
D-5.5 H-4
C-40cc ¥700



561 65 056
黄 ぐい呑み
D-5.5 H-4
C-40cc ¥700

白涼



538 00 082
1合德利
D-3.5 W-6.9 H-11.8 C-185cc ¥1,800



538 71 082
1合德利
D-3.5 W-6.9 H-11.8 C-185cc ¥1,800



538 31 082
1合德利
D-3.5 W-6.9 H-11.8 C-185cc ¥1,800



538 00 010
盃
D-5.9 H-3.5 C-50cc ¥750



538 71 010
盃
D-5.9 H-3.5 C-50cc ¥750



538 31 010
盃
D-5.9 H-3.5 C-50cc ¥750

静寂

漆黒

レンゲ・スプーン



501 00 090 白翔 レンゲ
L-13.8 S-4.6 H-4.8 ¥550

501 00 095 白翔 レンゲ台
L-9.3 S-5.6 H-2.2 ¥650



501 20 090 新粉引 レンゲ
L-13.8 S-4.6 H-4.8 ¥650



501 30 090 黒 レンゲ
L-13.8 S-4.6 H-4.8 ¥650



501 40 090 赤 レンゲ
L-13.8 S-4.6 H-4.8 ¥750

強化磁器



501 00 096 白 ストップレンゲ
L-14.2 S-4.4 H-4.2 ¥750



501 20 096 新粉引 ストップレンゲ
L-14.2 S-4.4 H-4.2 ¥850



501 30 096 黒 ストップレンゲ
L-14.2 S-4.4 H-4.2 ¥850



501 40 096 赤 ストップレンゲ
L-14.2 S-4.4 H-4.2 ¥1,100



501 00 091 白 フックレンゲ
L-15.2 S-4.9 H-5.7 ¥700



501 20 091 新粉引 フックレンゲ
L-15.2 S-4.9 H-5.7 ¥750



501 30 091 黒 フックレンゲ
L-15.2 S-4.9 H-5.7 ¥750



501 40 091 赤 フックレンゲ
L-15.2 S-4.9 H-5.7 ¥950



501 00 098
白 雑炊ロングスプーン
L-16.3 S-4.4 H-7.6 ¥750



501 20 098
新粉引 雑炊ロングスプーン
L-16.3 S-4.4 H-7.6 ¥850



501 30 098
黒 雑炊ロングスプーン
L-16.3 S-4.4 H-7.6 ¥850



501 40 098
赤 雑炊ロングスプーン
L-16.3 S-4.4 H-7.6 ¥1,100



501 00 087
白 ディナーズプーン
L-16.9 S-3.1 H-6
¥850



501 30 087
黒 ディナーズプーン
L-16.9 S-3.1 H-6
¥1,000



501 40 087
赤 ディナーズプーン
L-16.9 S-3.1 H-6
¥1,200



501 00 088
白 デザートスプーン
L-14.1 S-2.4 H-4.5
¥600



501 30 088
黒 デザートスプーン
L-14.1 S-2.4 H-4.5
¥700



501 40 088
赤 デザートスプーン
L-14.1 S-2.4 H-4.5
¥850



501 00 086
白 ハンディースプーン
L-16.7 S-3.3 H-7
¥1,200



501 30 086
黒 ハンディースプーン
L-16.7 S-3.3 H-7
¥1,300



501 40 086
赤 ハンディースプーン
L-16.7 S-3.3 H-7
¥1,600



薄くて細い、食べやすいサイズになっています。



■白ハンディースプーン

強化磁器



501 00 094
白 スープスプーン 小
L-14.6 S-4.3 H-6.1 ¥750



501 20 094
新粉引 スープスプーン 小
L-14.6 S-4.3 H-6.1 ¥850



501 30 094
黒 スープスプーン 小
L-14.6 S-4.3 H-6.1 ¥850



501 40 094
赤 スープスプーン 小
L-14.6 S-4.3 H-6.1 ¥1,000



501 00 092
白 スープスプーン 大
L-20.4 S-5.3 H-8.5 ¥1,400



501 20 092
新粉引 スープスプーン 大
L-20.4 S-5.3 H-8.5 ¥1,400



501 30 092
黒 スープスプーン 大
L-20.4 S-5.3 H-8.5 ¥1,500



501 40 092
赤 スープスプーン 大
L-20.4 S-5.3 H-8.5 ¥1,800



501 00 099
白 リゾットスプーン
L-17 S-4 H-7 ¥850



501 20 099
新粉引 リゾットスプーン
L-17 S-4 H-7 ¥900



501 30 099
黒 リゾットスプーン
L-17 S-4 H-7 ¥950



501 40 099
赤 リゾットスプーン
L-17 S-4 H-7 ¥1,200

箸置き

桜 さくら



564 00 064 白 箸置き
D-3.6 H-1 ¥550



564 40 064 赤 箸置き
D-3.6 H-1 ¥550



564 50 064 橙 箸置き
D-3.6 H-1 ¥550



564 65 064 黄 箸置き
D-3.6 H-1 ¥550

菖蒲 あやめ



564 00 060 白 箸置き
L-4.2 S-3.7 H-1
¥550



564 40 060 赤 箸置き
L-4.2 S-3.7 H-1
¥550



564 50 060 橙 箸置き
L-4.2 S-3.7 H-1
¥550



564 65 060 黄 箸置き
L-4.2 S-3.7 H-1
¥550

银杏 いちょう



564 00 061 白 箸置き
L-3.9 S-3.5 H-1
¥550



564 40 061 赤 箸置き
L-3.9 S-3.5 H-1
¥550



564 50 061 橙 箸置き
L-3.9 S-3.5 H-1
¥550



564 65 061 黄 箸置き
L-3.9 S-3.5 H-1
¥550

紅葉 もみじ



564 00 063 白 箸置き
D-3.7 H-1
¥550



564 40 063 赤 箸置き
D-3.7 H-1
¥550



564 50 063 橙 箸置き
D-3.7 H-1
¥550



564 65 063 黄 箸置き
D-3.7 H-1
¥550

牡丹 ぼたん



564 00 062 白 箸置き
D-3.8 H-1
¥550



564 40 062 赤 箸置き
D-3.8 H-1
¥550



564 50 062 橙 箸置き
D-3.8 H-1
¥550



564 65 062 黄 箸置き
D-3.8 H-1
¥550

藍七宝 あいしっぽう

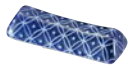

564 81 158 箸置き
L-5.8 S-2.1 H-1.1 ¥650

藍花 あいはな



564 84 158 箸置き
L-5.8 S-2.1 H-1.1 ¥650

青海波 せいかいは



564 84 057 青扇 箸置き
L-5.5 S-1.7 H-0.9 ¥600



564 84 058 青京枕 箸置き
L-5.8 S-2.1 H-1.1 ¥600

矢筈 やがすり



564 85 057 青扇 箸置き
L-5.5 S-1.7 H-0.9 ¥600

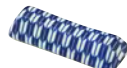

564 85 058 青京枕 箸置き
L-5.8 S-2.1 H-1.1 ¥600



564 45 057 赤扇 箸置き
L-5.5 S-1.7 H-0.9 ¥600



564 45 058 赤京枕 箸置き
L-5.8 S-2.1 H-1.1 ¥600



564 75 057 緑扇 箸置き
L-5.5 S-1.7 H-0.9 ¥600

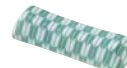

564 75 058 緑京枕 箸置き
L-5.8 S-2.1 H-1.1 ¥600

細縞 ほそしま



564 81 057 青扇 箸置き
L-5.5 S-1.7 H-0.9 ¥600



564 81 058 青京枕 箸置き
L-5.8 S-2.1 H-1.1 ¥600



564 48 057 赤扇 箸置き
L-5.5 S-1.7 H-0.9 ¥600



564 48 058 赤京枕 箸置き
L-5.8 S-2.1 H-1.1 ¥600



564 78 057 緑扇 箸置き
L-5.5 S-1.7 H-0.9 ¥600



564 78 058 緑京枕 箸置き
L-5.8 S-2.1 H-1.1 ¥600

帯組み おびぐみ



564 00 050 白 箸置き
D-3.8 H-1 ¥550



564 80 050 青白 箸置き
D-3.8 H-1 ¥550



564 71 050 織部 箸置き
D-3.8 H-1 ¥550



564 30 050 黒 箸置き
D-3.8 H-1 ¥550



564 63 050 飴 箸置き
D-3.8 H-1 ¥550



564 81 050 ブルー 箸置き
D-3.8 H-1 ¥550



564 45 050 ピンク 箸置き
D-3.8 H-1 ¥550



564 65 050 イエロー 箸置き
D-3.8 H-1 ¥550



564 70 050 グリーン 箸置き
D-3.8 H-1 ¥550

千代結び ちよむすび



花衣 はなごころも



福重ね ふくがさね



花結い はなゆい



寿山 ことぶきやま



テーブル小物



■手毬 蓋付き珍味 ■手毬 醤油さし/受皿 ■手毬 からし入れ ■手毬 ようじ入れ ■からしスプーン

手毬 てまり



589 04 001 醤油さし [CN]
L-9.8 S-6.8 H-7 C-140cc ¥2,500

589 04 003 受皿 [CN]
D-9.2 H-1.9 ¥1,100



589 04 004
ようじ入れ [CN]
D-4.1 W-5.9 H-5 C-70cc ¥1,300



589 04 005
からし入れ [CN]
D-5.2 W-6.7 H-4.1 C-50cc ¥1,500



589 04 086
蓋付き珍味 [CN]
D-6 H-4.2 ¥1,900

蔦格子 つたこうし



589 07 001 醤油さし [CN]
L-9.8 S-6.8 H-7 C-140cc ¥2,500

589 07 003 受皿 [CN]
D-9.2 H-1.9 ¥1,100



589 07 004
ようじ入れ [CN]
D-4.1 W-5.9 H-5 C-70cc ¥1,300



589 07 005
からし入れ [CN]
D-5.2 W-6.7 H-4.1 C-50cc ¥1,500



589 07 086
蓋付き珍味 [CN]
D-6 H-4.2 ¥1,900

青唐草 あおからくさ



589 08 001 醤油さし [CN]
L-9.8 S-6.8 H-7 C-140cc ¥2,500

589 08 003 受皿 [CN]
D-9.2 H-1.9 ¥1,100



589 08 004
ようじ入れ [CN]
D-4.1 W-5.9 H-5 C-70cc ¥1,300



589 08 005
からし入れ [CN]
D-5.2 W-6.7 H-4.1 C-50cc ¥1,500



589 08 086
蓋付き珍味 [CN]
D-6 H-4.2 ¥1,900



■青唐草 ようじ入れ ■青唐草 からし入れ ■からしスプーン ■青唐草 醤油さし/受皿

流水 りゅうすい



589 80 001 醤油さし [CN]
L-9.8 S-6.8 H-7 C-140cc ¥2,500

589 80 003 受皿 [CN]
D-9.2 H-1.9 ¥1,100



589 80 004 ようじ入れ [CN]
D-4.1 W-5.9 H-5 C-70cc ¥1,300



589 80 005 からし入れ [CN]
D-5.2 W-6.7 H-4.1 C-50cc ¥1,500



589 80 086 蓋付き珍味 [CN]
D-6 H-4.2 ¥1,900

風ぐるま かざぐるま



589 24 001 醤油さし [CN]
L-9.8 S-6.8 H-7 C-140cc ¥2,500

589 24 003 受皿 [CN]
D-9.2 H-1.9 ¥1,100



589 24 004 ようじ入れ [CN]
D-4.1 W-5.9 H-5 C-70cc ¥1,300



589 24 005 からし入れ [CN]
D-5.2 W-6.7 H-4.1 C-50cc ¥1,500



589 24 086 蓋付き珍味 [CN]
D-6 H-4.2 ¥1,900

錦十草 にしきとくさ



589 06 001 醤油さし [CN]
L-9.8 S-6.8 H-7 C-140cc ¥2,500

589 06 003 受皿 [CN]
D-9.2 H-1.9 ¥1,100



589 06 004 ようじ入れ [CN]
D-4.1 W-5.9 H-5 C-70cc ¥1,300



589 06 005 からし入れ [CN]
D-5.2 W-6.7 H-4.1 C-50cc ¥1,500



589 06 086 蓋付き珍味 [CN]
D-6 H-4.2 ¥1,900

鍋

ステンレス製のIHプレート・陶板セットの取り付けができます。



■彗星石目 9号鍋 ■彗星リップルフリーカップ ■彗星石目深口呑水 ■彗星 4.2ボウル ■彗星石目 6.0皿 ■木製 杓子

金華

きん か



511 39 010	団らん 10号鍋	L-34.9 S-30.3 H-18.5 C-3,900cc	¥13,200
511 39 009	団らん 9号鍋	L-32.4 S-28 H-17 C-3,010cc	¥9,500
511 39 008	団らん 8号鍋	L-28.5 S-25.4 H-15.4 C-2,580cc	¥8,100
511 39 007	団らん 7号鍋	L-25.6 S-22.6 H-12.6 C-1,525cc	¥6,000
511 39 006	団らん 6号鍋	L-22.3 S-19.4 H-11.5 C-1,070cc	¥4,600

I H対応

511 39 080	¥16,200
511 39 079	¥12,500
511 39 078	¥11,100
511 39 077	¥8,600
511 39 076	¥7,100



510 39 086 新香水
L-13.2 S-12.4 H-4.5 ¥900



515 39 083 石目 3品盛
L-21 S-8 H-2.8 ¥1,700



515 39 084 石目 2品盛
L-13.6 S-7.9 H-2.8 ¥1,300

明志野

あき し の



511 62 010	団らん 10号鍋	L-34.9 S-30.3 H-18.5 C-3,900cc	¥13,200
511 62 009	団らん 9号鍋	L-32.4 S-28 H-17 C-3,010cc	¥9,500
511 62 008	団らん 8号鍋	L-28.5 S-25.4 H-15.4 C-2,580cc	¥8,100
511 62 007	団らん 7号鍋	L-25.6 S-22.6 H-12.6 C-1,525cc	¥6,000
511 62 006	団らん 6号鍋	L-22.3 S-19.4 H-11.5 C-1,070cc	¥4,600

I H対応

511 62 080	¥16,200
511 62 079	¥12,500
511 62 078	¥11,100
511 62 077	¥8,600
511 62 076	¥7,100

山がすみ

やま



510 38 086 新香水
L-13.2 S-12.4 H-4.5 ¥900

511 38 010	団らん 10号鍋	L-34.9 S-30.3 H-18.5 C-3,900cc	¥13,200
511 38 009	団らん 9号鍋	L-32.4 S-28 H-17 C-3,010cc	¥9,500
511 38 008	団らん 8号鍋	L-28.5 S-25.4 H-15.4 C-2,580cc	¥8,100
511 38 007	団らん 7号鍋	L-25.6 S-22.6 H-12.6 C-1,525cc	¥6,000
511 38 006	団らん 6号鍋	L-22.3 S-19.4 H-11.5 C-1,070cc	¥4,600

I H対応

511 38 080	¥16,200
511 38 079	¥12,500
511 38 078	¥11,100
511 38 077	¥8,600
511 38 076	¥7,100

朽葉

くち は



511 36 010	団らん 10号鍋	L-34.9 S-30.3 H-18.5 C-3,900cc	¥13,200
511 36 009	団らん 9号鍋	L-32.4 S-28 H-17 C-3,010cc	¥9,500
511 36 008	団らん 8号鍋	L-28.5 S-25.4 H-15.4 C-2,580cc	¥8,100
511 36 007	団らん 7号鍋	L-25.6 S-22.6 H-12.6 C-1,525cc	¥6,000
511 36 006	団らん 6号鍋	L-22.3 S-19.4 H-11.5 C-1,070cc	¥4,600

I H対応

511 36 080	¥16,200
511 36 079	¥12,500
511 36 078	¥11,100
511 36 077	¥8,600
511 36 076	¥7,100

彗星

すい せい



516 33 001 石目深口香水
L-14.3 S-12.4 H-6 ¥950

512 33 010	石目 10号鍋	L-34.9 S-30.3 H-18.7 C-3,900cc	¥13,200
512 33 009	石目 9号鍋	L-32.4 S-28 H-16.8 C-3,010cc	¥9,500
512 33 008	石目 8号鍋	L-28.5 S-25.4 H-15.6 C-2,540cc	¥8,100
512 33 007	石目 7号鍋	L-25.6 S-22.6 H-13.2 C-1,525cc	¥6,000
512 33 006	石目 6号鍋	L-22.3 S-19.4 H-11.4 C-1,070cc	¥4,600

I H対応

512 33 080	¥16,200
512 33 079	¥12,500
512 33 078	¥11,100
512 33 077	¥8,600
512 33 076	¥7,100

銀河

ぎんが



516 24 001 石目深口香水
L-14.3 S-12.4 H-6 ¥900

512 24 010	石目 10号鍋	L-34.9 S-30.3 H-18.7 C-3,900cc	¥13,200	512 24 080	¥16,200
512 24 009	石目 9号鍋	L-32.4 S-28 H-16.8 C-3,010cc	¥9,500	512 24 079	¥12,500
512 24 008	石目 8号鍋	L-28.5 S-25.4 H-15.6 C-2,540cc	¥8,100	512 24 078	¥11,100
512 24 007	石目 7号鍋	L-25.6 S-22.6 H-13.2 C-1,525cc	¥6,000	512 24 077	¥8,600
512 24 006	石目 6号鍋	L-22.3 S-19.4 H-11.4 C-1,070cc	¥4,600	512 24 076	¥7,100

I H対応

東風

こち



516 21 000 石目広口香水
L-14.5 S-13.2 H-5.5 ¥950

512 21 010	石目 10号鍋	L-34.9 S-30.3 H-18.7 C-3,900cc	¥13,200	512 21 080	¥16,200
512 21 009	石目 9号鍋	L-32.4 S-28 H-16.8 C-3,010cc	¥9,500	512 21 079	¥12,500
512 21 008	石目 8号鍋	L-28.5 S-25.4 H-15.6 C-2,540cc	¥8,100	512 21 078	¥11,100
512 21 007	石目 7号鍋	L-25.6 S-22.6 H-13.2 C-1,525cc	¥6,000	512 21 077	¥8,600
512 21 006	石目 6号鍋	L-22.3 S-19.4 H-11.4 C-1,070cc	¥4,600	512 21 076	¥7,100

I H対応

なごり雪

ゆき



512 28 010	石目 10号鍋	L-34.9 S-30.3 H-18.7 C-3,900cc	¥13,200	512 28 080	¥16,200
512 28 009	石目 9号鍋	L-32.4 S-28 H-16.8 C-3,010cc	¥9,500	512 28 079	¥12,500
512 28 008	石目 8号鍋	L-28.5 S-25.4 H-15.6 C-2,540cc	¥8,100	512 28 078	¥11,100
512 28 007	石目 7号鍋	L-25.6 S-22.6 H-13.2 C-1,525cc	¥6,000	512 28 077	¥8,600
512 28 006	石目 6号鍋	L-22.3 S-19.4 H-11.4 C-1,070cc	¥4,600	512 28 076	¥7,100

I H対応

新粉引

しんこびき



516 20 000 石目広口香水
L-14.5 S-13.2 H-5.5 ¥900



516 20 001 石目深口香水
L-14.3 S-12.4 H-6 ¥900



515 20 083 石目 3品盛
L-21 S-8 H-2.8 ¥1,700



515 20 084 石目 2品盛
L-13.6 S-7.9 H-2.8 ¥1,300



516 31 001 石目深口香水
L-14.3 S-12.4 H-6 ¥900

星空

ほしぞら

粉引黒ライン

こびきくろ



516 03 000 石目広口香水
L-14.5 S-13.2 H-5.5 ¥950

木製杓子

材質：天然木/ウレタン塗装

食器洗浄・乾燥機不可



C80 06 040 杓子 [CN]
D-8.6 L-27.5
¥1,100



C80 06 041 杓子 1人用
大 [CN]
D-7.4 L-21.5
¥800



C80 06 042 杓子 1人用
小 [CN]
D-6.7 L-19.5
¥800

IH対応鍋の説明

陶製プレート + ステンレス IHプレート



陶製プレート

遠赤外線効果があり、鍋底の焦げ付き防止にもなります。

取り付け方 | 土鍋のクボミにステンレスプレートを敷き、その上に陶製プレートを乗せてください。

お手入れ方法・注意点

- ◎使用后、ステンレスプレートと陶製プレートを鍋から外して洗ってください。
- ◎ステンレスプレートの汚れが落ちにくい場合は、クレンザー等で汚れを落としてください。
(陶製プレートは陶器ですので、クレンザー等は使用しないでください。傷が付きます。)
- ◎土鍋本体と一緒によく乾燥させてから収納してください。
- ※取り外しや、洗浄時にプレートを抜くときには手を切らないようご注意ください。
- ※ステンレスプレートが虹色に変色する場合がありますが、体に有害なものではありません。
- ※ステンレスプレートは消耗品ですので、変形・破損した場合には、ステンレスプレートを交換してください。

※カタログ上にIH対応の表記がある上代は、こちらの陶製プレート・ステンレスプレート付きでの値段になります。



511 00 000
IH陶板セット 大
D-18
¥3,000



511 00 001
IH陶板セット 中
D-16
¥2,600



511 00 002
IH陶板セット 小
D-13.5
¥2,500

山がすみ

やま



513 38 010	10号浅鍋	L-35.5 S-31.6 H-17.8 C-2,965cc	¥11,500
513 38 009	9号浅鍋	L-32.2 S-28.7 H-15.9 C-2,135cc	¥8,500
513 38 008	8号浅鍋	L-29.8 S-26.4 H-14.5 C-1,700cc	¥6,900
513 38 007	7号浅鍋	L-26.3 S-22.9 H-12.3 C-1,085cc	¥5,000
513 38 006	6号浅鍋	L-22.6 S-20.1 H-10.2 C-680cc	¥4,400

金華

きんか



513 39 010	10号浅鍋	L-35.5 S-31.6 H-17.8 C-2,965cc	¥11,500
513 39 009	9号浅鍋	L-32.2 S-28.7 H-15.9 C-2,135cc	¥8,500
513 39 008	8号浅鍋	L-29.8 S-26.4 H-14.5 C-1,700cc	¥6,900
513 39 007	7号浅鍋	L-26.3 S-22.9 H-12.3 C-1,085cc	¥5,000
513 39 006	6号浅鍋	L-22.6 S-20.1 H-10.2 C-680cc	¥4,400

明志野

あきしの



513 62 010	10号浅鍋	L-35.5 S-31.6 H-17.8 C-2,965cc	¥11,500
513 62 009	9号浅鍋	L-32.2 S-28.7 H-15.9 C-2,135cc	¥8,500
513 62 008	8号浅鍋	L-29.8 S-26.4 H-14.5 C-1,700cc	¥6,900
513 62 007	7号浅鍋	L-26.3 S-22.9 H-12.3 C-1,085cc	¥5,000
513 62 006	6号浅鍋	L-22.6 S-20.1 H-10.2 C-680cc	¥4,400



500 31 002
11"メタ玉皿
D-27.5 H-3 ¥2,400



■宮月 スタック 3連皿 ■宮月 11"メタ玉皿



500 31 004
9 1/2"メタ玉皿
D-24.2 H-2.7
¥1,700



500 31 005
8 1/2"メタ玉皿
D-21.1 H-2.3
¥1,300



500 31 006
7 1/2"メタ玉皿
D-19 H-2.3
¥1,100



500 31 007
6 1/2"メタ玉皿
D-16.8 H-1.9
¥950



500 31 009
6"メタ玉皿
D-15.2 H-1.8
¥850



500 31 011
5 1/2"メタ玉皿
D-13 H-1.6
¥800



500 31 043
9"プラター
L-23.8 S-17.2 H-2.6 ¥2,200



500 31 044
8"プラター
L-21 S-15 H-2.4 ¥1,900



500 31 045
7"プラター
L-18.8 S-13.6 H-2.1 ¥1,400



502 31 050
5.0ライス丼
D-14.9 H-6.2 C-420cc ¥950



502 31 051
4.5ライス丼
D-13.6 H-6 C-340cc ¥850



502 31 052
4.0ライス丼
D-11.8 H-5.4 C-270cc ¥800



510 31 070
茶碗
D-11.3 H-6.6 C-340cc ¥850



522 31 000
スタック取皿付 3連皿
L-22.3 S-8.5 H-2.1 ¥2,100
スタッキング可



510 31 000
スタック 3連皿
L-17.7 S-7.3 H-2.5 ¥1,700
スタッキング可



510 31 002
スタック 2連皿
L-11.7 S-7.2 H-2.4 ¥1,300
スタッキング可



スタッキング可

水面・焼肉

みなも



500 80 042
10"プラター
L-26.3 S-18.8 H-2.8 ¥2,400



500 80 043
9"プラター
L-23.8 S-17.2 H-2.6 ¥2,100



500 80 044
8"プラター
L-21 S-15 H-2.4 ¥1,700



500 80 045
7"プラター
L-18.8 S-13.6 H-2.1 ¥1,500



502 80 050
5.0ライス丼
D-14.9 H-6.2 C-420cc ¥900



502 80 051
4.5ライス丼
D-13.6 H-6 C-340cc ¥800



502 80 052
4.0ライス丼
D-11.8 H-5.4 C-270cc ¥750



510 80 000
スタック 3連皿
L-17.7 S-7.3 H-2.5 ¥1,600
スタッキング可



510 80 002
スタック 2連皿
L-11.7 S-7.2 H-2.4 ¥1,200
スタッキング可



スタッキング可



599 31 031
ビビンバ大
D-18 H-8.3 C-1,275cc
¥2,700

直火
OK



599 31 032
ビビンバ中
D-16.5 H-7.9 C-1,135cc
¥2,400

直火
OK



599 31 033
ビビンバ小
D-15.3 H-7.6 C-780cc
¥1,800

直火
OK



A81 20 004
ビビンバ受台(大・中兼用) [VN]
L-22 S-17.7 H-1.8 ¥3,600
材質: ラバーウッド



S78 22 032
鉄製ビビンバ中 [CN]
D-16.8 H-8 C-1,350cc
¥3,800

直火
OK
IH
OK



S78 22 033
鉄製ビビンバ小 [CN]
D-15 H-7.6 C-950cc
¥3,500

直火
OK
IH
OK



A81 20 005
ビビンバ受台小 [VN]
L-19 S-15.5 H-1.8 ¥3,200
材質: ラバーウッド



C81 80 001
サービストング大
L-31 S-3.3 ¥750
材質: ステンレス



C81 80 003
サービストング小
L-24 S-3.6 ¥500
材質: ステンレス



S78 22 000
ビビンバハンドル
(鉄製用) [CN]
D-13.5 H-4 ¥1,300
材質: 鋳鉄

タイスキ

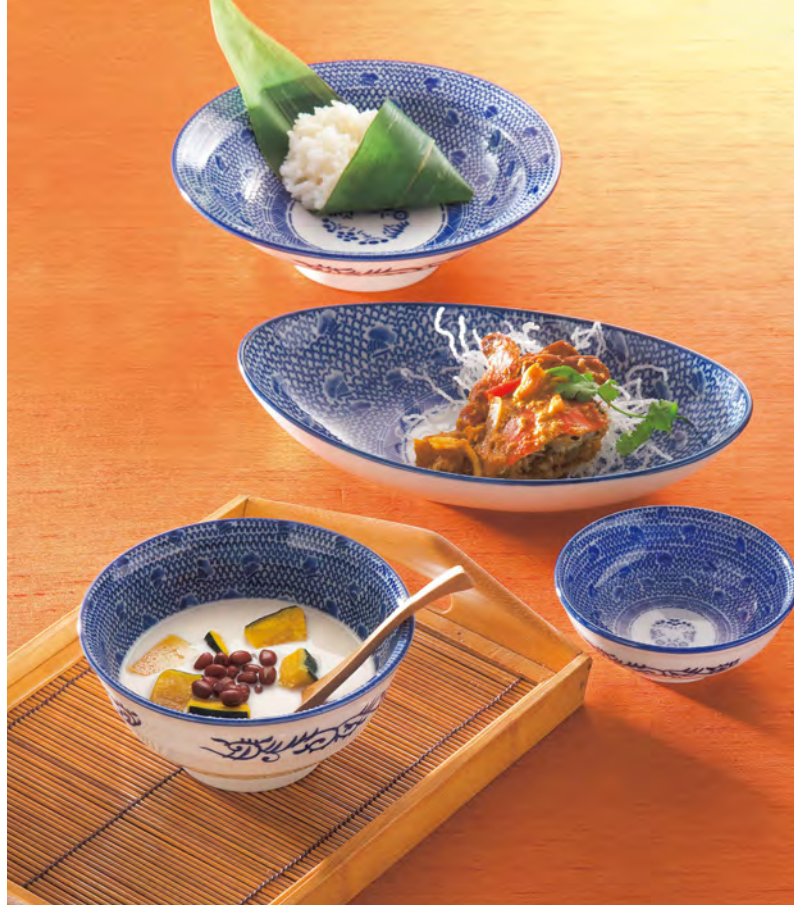

- タイスキ 7.0丸高台皿
- タイスキ 5.0玉淵井
- タイスキ 深口 5.0丼



500 08 002
11"メタ玉皿
D-27.5 H-3 ¥2,300



500 08 004
9 1/2"メタ玉皿
D-24.2 H-2.7 ¥1,500



500 08 005
8 1/2"メタ玉皿
D-21.1 H-2.3 ¥1,200



500 08 006
7 1/2"メタ玉皿
D-19 H-2.3 ¥1,000



500 08 007
6 1/2"メタ玉皿
D-16.8 H-1.9 ¥900



500 08 009
6"メタ玉皿
D-15.2 H-1.8 ¥850



500 08 011
5 1/2"メタ玉皿
D-13 H-1.6 ¥750



519 08 006
丸 4.0皿
D-13.1 H-2.3 ¥750



519 08 008
丸 3.5皿
D-11.3 H-2.1 ¥650



519 08 010
丸 3.0皿
D-10 H-1.9 ¥600



500 08 043
9"プラター
L-23.8 S-17.2 H-2.6 ¥2,300



500 08 044
8"プラター
L-21 S-15 H-2.4 ¥1,900



500 08 045
7"プラター
L-18.8 S-13.6 H-2.1 ¥1,500



501 08 075
8.0丸高台皿
D-24.8 H-6.6 ¥3,100



501 08 077
7.0丸高台皿
D-21.8 H-6.5 ¥1,800



531 08 053
リップル 5.0鉢
D-16.4 H-4.3 ¥950



500 08 082
4.8玉掬取皿
D-14.2 H-3 ¥800



502 08 020
6.8切立丼
D-20.1 H-7.5 C-880cc
¥1,700



502 08 021
6.3切立丼
D-19.5 H-6.9 C-830cc
¥1,500



501 08 032
7.5高台丼
D-22.9 H-9.1 C-1,715cc ¥3,000



501 08 033
6.8高台丼
D-20.8 H-8.3 C-1,310cc ¥2,000



501 08 035
6.3高台丼
D-19.1 H-7.7 C-1,055cc ¥1,600



505 08 039
7.0リム丼
D-21 H-7.7 C-1,170cc ¥1,900



502 08 037
5.0玉掬丼
D-15.7 H-6.2 C-600cc ¥1,600



502 08 039
3.8玉掬丼
D-11.8 H-4.4 C-230cc ¥900



527 08 036
深口 5.5丼
D-17 H-8.5 C-915cc ¥1,600



527 08 037
深口 5.0丼
D-15.4 H-7.7 C-695cc ¥1,400



510 08 035
飯器
D-13 H-7.8 C-595cc ¥1,000



502 08 050
5.0ライス丼
D-14.9 H-6.2 C-420cc ¥1,000



502 08 051
4.5ライス丼
D-13.6 H-6 C-340cc ¥900



500 08 063
4.0スープ碗
D-11.6 H-5.8 C-250cc ¥800



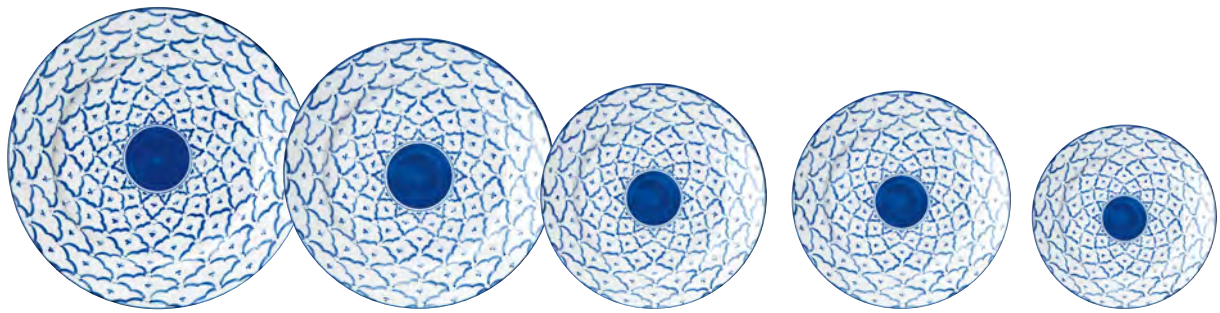

507 07 001
27.5cmディナープレート
D-27.4 H-3.3 ID-19.3
¥1,900

507 07 003
24.5cmミートプレート
D-24.8 H-3.2 ID-17.2
¥1,400

507 07 004
21cmデザートプレート
D-20.9 H-2.5 ID-14.5
¥1,200

507 07 005
19.5cmケーキプレート
D-19.8 H-2.6 ID-13.7
¥1,000

507 07 006
17cmプレート
D-17 H-1.9 ID-12.1
¥800



519 07 006
丸 4.0皿
D-13.1 H-2.3 ¥750



519 07 008
丸 3.5皿
D-11.3 H-2.1 ¥650



519 07 010
丸 3.0皿
D-10 H-1.9 ¥600



505 07 042
9"リムプラター
L-23.8 S-16.9 H-2.5 ¥2,300



505 07 043
8"リムプラター
L-20.9 S-14.9 H-2.2 ¥1,900



507 07 021
14.5cmフルーツ
D-14.6 H-3.2 ¥800



501 07 077
7.0丸高台皿
D-21.8 H-6.5 ¥1,800



501 07 070
八角シューマイ
D-19.8 H-4.6 ¥1,800



501 07 033
6.8高台丼
D-20.8 H-8.3 C-1,310cc ¥2,000



501 07 035
6.3高台丼
D-19.1 H-7.7 C-1,055cc ¥1,600



502 07 037
5.0玉掬丼
D-15.7 H-6.2 C-600cc ¥1,600



502 07 039
3.8玉掬丼
D-11.8 H-4.4 C-230cc ¥900



502 07 020
6.8切立丼
D-20.1 H-7.5 C-880cc
¥1,700



502 07 021
6.3切立丼
D-19.5 H-6.9 C-830cc
¥1,500



502 07 050
5.0ライス丼
D-14.9 H-6.2 C-420cc
¥1,000



502 07 051
4.5ライス丼
D-13.6 H-6 C-340cc
¥900



500 07 063
4.0スープ碗
D-11.6 H-5.8 C-250cc
¥800

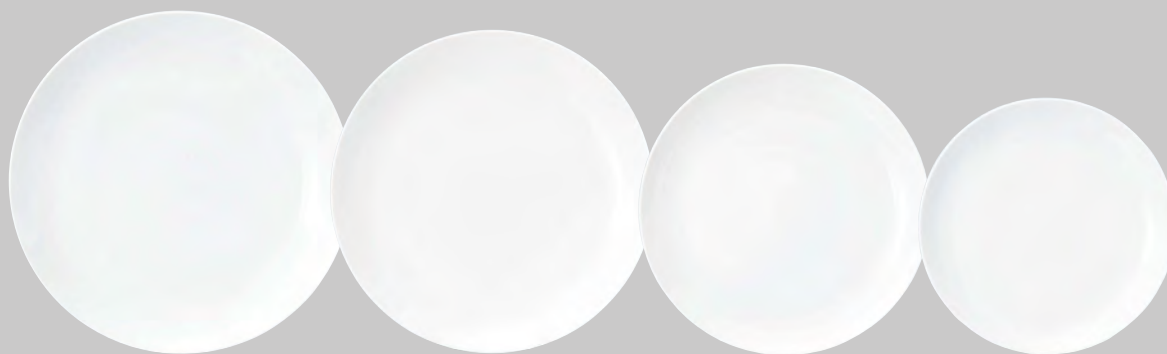

500 00 000
13"メタ玉皿
(32cmクープ皿)
D-32.6 H-3.4 ¥4,200

500 00 001
12"メタ玉皿
(30.5cmクープ皿)
D-30.7 H-3.3 ¥3,900

500 00 002
11"メタ玉皿
(27.5cmクープ皿)
D-27.5 H-3 ¥2,100

500 00 004
9 1/2"メタ玉皿
(24cmクープ皿)
D-24.2 H-2.7 ¥1,300



500 00 005
8 1/2"メタ玉皿
(21cmクープ皿)
D-21.1 H-2.3 ¥950

500 00 006
7 1/2"メタ玉皿
(19.5cmクープ皿)
D-19 H-2.3 ¥850

500 00 007
6 1/2"メタ玉皿
(17cmクープ皿)
D-16.8 H-1.9 ¥750

500 00 009
6"メタ玉皿
(15.5cmクープ皿)
D-15.2 H-1.8 ¥700

500 00 011
5 1/2"メタ玉皿
(13cmクープ皿)
D-13 H-1.6 ¥650



500 00 041
12"プラター (30.5cmプラター)
L-30.4 S-21.6 H-3.1
¥3,800

500 00 042
10"プラター (26.5cmプラター)
L-26.3 S-18.8 H-2.8
¥2,300

500 00 043
9"プラター (24cmプラター)
L-23.8 S-17.2 H-2.6
¥2,000

500 00 044
8"プラター (21cmプラター)
L-21 S-15 H-2.4
¥1,600

500 00 045
7"プラター (19cmプラター)
L-18.8 S-13.6 H-2.1
¥1,400



505 00 004
リム 7.5皿
D-22.9 H-3.6
¥1,400

505 00 005
リム 7.0皿
D-21.2 H-3.6
¥1,300

505 00 006
リム 6.0皿
D-18.2 H-3.2
¥1,000

505 00 009
リム 5.0皿
D-15.1 H-2.4
¥800

505 00 010
リム 4.0皿
D-13.1 H-2.2
¥650

505 00 012
リム 3.5皿
D-11.2 H-2.1
¥600

505 00 014
リム 3.0皿
D-10 H-1.8
¥550



505 00 042
9"リムプラター
L-23.8 S-16.9 H-2.5 ¥2,000



505 00 043
8"リムプラター
L-20.9 S-14.9 H-2.2 ¥1,600



501 00 075
8.0丸高台皿
D-24.8 H-6.6 ¥2,600



501 00 077
7.0丸高台皿
D-21.8 H-6.5 ¥1,500



501 00 079
6.0丸高台皿
D-18.4 H-5.4 ¥1,100



505 00 037
8.0リム丼
D-24.4 H-8.7 C-1,700cc ¥3,300



505 00 038
7.5リム丼
D-22.9 H-7.7 C-1,320cc ¥2,300



505 00 039
7.0リム丼
D-21 H-7.7 C-1,170cc ¥1,500



505 00 040
6.8リム丼
D-20.4 H-7.3 C-1,015cc ¥1,300

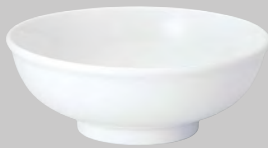

502 00 030
8.0玉淵丼
D-25 H-8.9
C-2,205cc ¥4,000

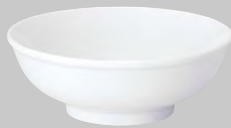

502 00 032
7.0玉淵丼
D-22 H-7.7
C-1,435cc ¥2,500



502 00 034
6.5玉淵丼
D-20 H-7.3
C-1,090cc ¥1,800



502 00 035
6.0玉淵丼
D-18.5 H-6.7
C-925cc ¥1,600



502 00 037
5.0玉淵丼
D-15.7 H-6.2
C-600cc ¥1,200



502 00 039
3.8玉淵丼
D-11.8 H-4.4
C-230cc ¥700



501 00 032
7.5高台丼
D-22.9 H-9.1
C-1,715cc ¥2,200



501 00 033
6.8高台丼
D-20.8 H-8.3
C-1,310cc ¥1,400



501 00 034
6.5高台丼
D-19.8 H-8.5
C-1,250cc ¥1,300



501 00 035
6.3高台丼
D-19.1 H-7.7
C-1,055cc ¥1,200



501 00 036
5.8高台丼
D-17.4 H-7.2
C-855cc ¥1,100



501 00 038
5.0高台丼
D-15.7 H-6.5
C-600cc ¥950



501 00 022
21.5cm深口ラーメン丼
D-21.8 H-9.3
C-1,450cc ¥1,700



501 30 022
21.5cm深口ラーメン丼 黒
D-21.8 H-9.3
C-1,450cc ¥1,900



501 40 022
21.5cm深口ラーメン丼 赤
D-21.8 H-9.3
C-1,450cc ¥1,900



501 00 024
19cm深口ラーメン丼
D-19 H-8
C-950cc ¥1,600



501 30 024
19cm深口ラーメン丼 黒
D-19 H-8
C-950cc ¥1,800



501 40 024
19cm深口ラーメン丼 赤
D-19 H-8
C-950cc ¥1,800



502 00 020
6.8切立丼
D-20.1 H-7.5 C-880cc
¥1,200



502 00 021
6.3切立丼
D-19.5 H-6.9 C-830cc
¥1,100



502 00 050
5.0ライス丼
D-14.9 H-6.2 C-420cc
¥850



502 00 051
4.5ライス丼
D-13.6 H-6 C-340cc
¥750



502 00 052
4.0ライス丼
D-11.8 H-5.4 C-270cc
¥700



500 00 031
5.0深口丼
D-15.4 H-8.2 C-940cc
¥1,300



500 00 032
4.6深口丼
D-13.9 H-7.4 C-680cc
¥1,000



500 00 033
4.0深口丼
D-12.4 H-6.6 C-495cc
¥800



500 00 034
3.8深口丼
D-11.5 H-6.2 C-385cc
¥750



500 00 036
3.5深口丼
D-10.5 H-5.6 C-300cc
¥650



500 00 050
5.6多用丼
D-16.8 H-8.3 C-1,070cc
¥1,600



500 00 053
5.0多用丼
D-15.1 H-7.2 C-785cc
¥1,300



500 00 055
4.3多用丼
D-12.9 H-6.3 C-470cc
¥900



500 00 056
3.6多用丼
D-10.9 H-5.4 C-280cc
¥750



500 00 057
3.0多用丼
D-9.5 H-4.7 C-190cc
¥600



502 00 014
8"スープ
D-20.9 H-7.7 C-1,390cc
¥1,600



500 00 061
5.0スープ碗
D-15 H-6.6 C-515cc
¥750



500 00 062
4.5スープ碗
D-13 H-6.1 C-360cc
¥700



500 00 063
4.0スープ碗
D-11.6 H-5.8 C-250cc
¥650



500 00 064
3.5スープ碗
D-10.5 H-5.3 C-195cc
¥600



500 00 094
5.0取皿
D-15.6 H-3.2
¥800



500 00 095
4.5取皿
D-13.5 H-2.9
¥700



500 00 097
4.0取皿
D-12.4 H-2.7
¥650



519 00 006
丸 4.0皿
D-13.1 H-2.3
¥650



519 00 008
丸 3.5皿
D-11.3 H-2.1
¥600



519 00 010
丸 3.0皿
D-10 H-1.9
¥550



500 00 082
4.8玉掬取皿
(14cm取り皿)
D-14.2 H-3
¥700



500 00 092
3.2深皿
D-9.9 H-2.5
¥550



501 00 070
八角シューマイ
D-19.8 H-4.6 ¥1,200



502 00 042
9"仕切りプラター
L-23.2 S-16.4 H-2.5 ¥2,100



510 00 000
スタック 3連皿
L-17.7 S-7.3 H-2.5 ¥1,500



510 00 002
スタック 2連皿
L-11.7 S-7.2 H-2.4 ¥1,100



500 00 090
3.0薬味皿
D-10 H-2.8 ¥600



500 00 091
2.6薬味皿
D-8 H-2.9 ¥550



500 00 070
3.8ライス碗
D-11.8 H-6.2
C-390cc ¥700



500 00 071
3.5ライス碗
D-10.8 H-5.7
C-300cc ¥600



510 00 030 鯛茶蓋
D-13.3 H-3.6 ¥600
510 00 031 鯛茶身
D-15.1 H-6.7
C-500cc ¥800



510 00 086
新香水
L-13.2 S-12.4 H-4.5
¥900



501 00 090 レンゲ
L-13.8 S-4.6 H-4.8 ¥550
501 00 095 レンゲ台
L-9.3 S-5.6 H-2.2 ¥650



500 00 067
湯呑
D-9.5 H-5.6
C-165cc ¥550

鳳凰

ほう おう



500 05 043
9"プラター
L-23.8 S-17.2 H-2.6 ¥2,300



500 05 044
8"プラター
L-21 S-15 H-2.4 ¥1,900



■鳳凰 丸 3.0皿 ■鳳凰 8"プラター



501 05 077
7.0丸高台皿
D-21.8 H-6.5 ¥1,800



501 05 070
八角シューマイ
D-19.8 H-4.6 ¥1,800



519 05 006
丸 4.0皿
D-13.1 H-2.3 ¥750



519 05 008
丸 3.5皿
D-11.3 H-2.1 ¥650



519 05 010
丸 3.0皿
D-10 H-1.9 ¥600



501 05 032
7.5高台丼
D-22.9 H-9.1 C-1,715cc ¥3,000



501 05 033
6.8高台丼
D-20.8 H-8.3 C-1,310cc ¥2,000



501 05 034
6.5高台丼
D-19.8 H-8.5 C-1,250cc ¥1,700



501 05 035
6.3高台丼
D-19.1 H-7.7 C-1,055cc ¥1,600



502 05 032
7.0玉掬丼
D-22 H-7.7 C-1,435cc ¥3,200



502 05 034
6.5玉掬丼
D-20 H-7.3 C-1,090cc ¥2,300



505 05 039
7.0リム丼
D-21 H-7.7 C-1,170cc ¥1,900



502 05 020
6.8切立丼
D-20.1 H-7.5 C-880cc ¥1,700



502 05 021
6.3切立丼
D-19.5 H-6.9 C-830cc ¥1,500



502 05 050
5.0ライス丼
D-14.9 H-6.2 C-420cc ¥1,000



500 05 063
4.0スープ碗
D-11.6 H-5.8 C-250cc ¥800



505 80 005
リム 7.0皿
D-21.2 H-3.6 ¥1,400



■青彩 8.0丸高台皿 ■青彩 レンゲ ■青彩 2.6薬味皿



505 80 006
リム 6.0皿
D-18.2 H-3.2 ¥1,100



505 80 009
リム 5.0皿
D-15.1 H-2.4 ¥850



505 80 010
リム 4.0皿
D-13.1 H-2.2 ¥700



505 80 012
リム 3.5皿
D-11.2 H-2.1 ¥600



505 80 014
リム 3.0皿
D-10 H-1.8 ¥550



500 80 042
10"プラター
L-26.3 S-18.8 H-2.8 ¥2,400



500 80 043
9"プラター
L-23.8 S-17.2 H-2.6 ¥2,100



500 80 044
8"プラター
L-21 S-15 H-2.4 ¥1,700



500 80 045
7"プラター
L-18.8 S-13.6 H-2.1 ¥1,500



501 80 075
8.0丸高台皿
D-24.8 H-6.6 ¥2,800



501 80 077
7.0丸高台皿
D-21.8 H-6.5 ¥1,600



501 80 079
6.0丸高台皿
D-18.4 H-5.4 ¥1,300



501 80 070
八角シューマイ
D-19.8 H-4.6 ¥1,400



505 80 037
8.0リム丼
D-24.4 H-8.7 C-1,700cc ¥3,400



505 80 038
7.5リム丼
D-22.9 H-7.7 C-1,320cc ¥2,400



505 80 039
7.0リム丼
D-21 H-7.7 C-1,170cc ¥1,700



505 80 040
6.8リム丼
D-20.4 H-7.3 C-1,015cc ¥1,500



502 80 032
7.0玉淵丼
D-22 H-7.7 C-1,435cc ¥2,700



502 80 034
6.5玉淵丼
D-20 H-7.3 C-1,090cc ¥1,900



502 80 037
5.0玉淵丼
D-15.7 H-6.2 C-600cc ¥1,300



501 80 032
7.5高台丼
D-22.9 H-9.1
C-1,715cc ¥2,500



501 80 033
6.8高台丼
D-20.8 H-8.3
C-1,310cc ¥1,600



501 80 034
6.5高台丼
D-19.8 H-8.5
C-1,250cc ¥1,400



501 80 035
6.3高台丼
D-19.1 H-7.7
C-1,055cc ¥1,300



501 80 036
5.8高台丼
D-17.4 H-7.2
C-855cc ¥1,200



502 80 020
6.8切立丼
D-20.1 H-7.5 C-880cc ¥1,400



502 80 021
6.3切立丼
D-19.5 H-6.9 C-830cc ¥1,200



505 80 062
4.0リムスープ碗
D-11.7 H-5.7 C-245cc ¥700



505 80 063
3.5リムスープ碗
D-10.6 H-5.3 C-205cc ¥650



502 80 050
5.0ライス丼
D-14.9 H-6.2
C-420cc ¥900



502 80 051
4.5ライス丼
D-13.6 H-6
C-340cc ¥800



502 80 052
4.0ライス丼
D-11.8 H-5.4
C-270cc ¥750



500 80 070
3.8ライス碗
D-11.8 H-6.2
C-390cc ¥750



500 80 071
3.5ライス碗
D-10.8 H-5.7
C-300cc ¥650



501 80 090
レンゲ
L-13.8 S-4.6 H-4.8
¥650



500 80 095
4.5取皿
D-13.5 H-2.9 ¥750



500 80 097
4.0取皿
D-12.4 H-2.7 ¥700



500 80 092
3.2深皿
D-9.9 H-2.5 ¥550



500 80 090
3.0薬味皿
D-10 H-2.8 ¥650



500 80 091
2.6薬味皿
D-8 H-2.9 ¥600



■宝天 4.0スープ碗 ■宝天 八角シューマイ



500 36 005
8 1/2"メタ玉皿
D-21.1 H-2.3 ¥1,100



500 36 006
7 1/2"メタ玉皿
D-19 H-2.3 ¥950



500 36 009
6"メタ玉皿
D-15.2 H-1.8 ¥800



500 36 011
5 1/2"メタ玉皿
D-13 H-1.6 ¥750



500 36 043
9"プラター
L-23.8 S-17.2 H-2.6 ¥2,200



500 36 044
8"プラター
L-21 S-15 H-2.4 ¥1,800



500 36 045
7"プラター
L-18.8 S-13.6 H-2.1 ¥1,600



502 36 042
9"仕切りプラター
L-23.2 S-16.4 H-2.5 ¥2,400



501 36 075
8.0丸高台皿
D-24.8 H-6.6 ¥3,000



501 36 077
7.0丸高台皿
D-21.8 H-6.5 ¥1,700



501 36 079
6.0丸高台皿
D-18.4 H-5.4 ¥1,500



501 36 070
八角シューマイ
D-19.8 H-4.6 ¥1,700



502 36 030
8.0玉淵丼
D-25 H-8.9
C-2,205cc ¥4,400



502 36 032
7.0玉淵丼
D-22 H-7.7
C-1,435cc ¥3,000



502 36 034
6.5玉淵丼
D-20 H-7.3
C-1,090cc ¥2,100



502 36 037
5.0玉淵丼
D-15.7 H-6.2
C-600cc ¥1,500



502 36 039
3.8玉淵丼
D-11.8 H-4.4
C-230cc ¥800



501 36 032
7.5高台丼
D-22.9 H-9.1
C-1,715cc ¥2,800

501 36 033
6.8高台丼
D-20.8 H-8.3
C-1,310cc ¥1,800

501 36 034
6.5高台丼
D-19.8 H-8.5
C-1,250cc ¥1,600

501 36 035
6.3高台丼
D-19.1 H-7.7
C-1,055cc ¥1,400

501 36 036
5.8高台丼
D-17.4 H-7.2
C-855cc ¥1,300

501 36 038
5.0高台丼
D-15.7 H-6.5
C-600cc ¥1,100



505 36 037
8.0リム丼
D-24.4 H-8.7
C-1,700cc ¥3,600

505 36 039
7.0リム丼
D-21 H-7.7
C-1,170cc ¥1,800

502 36 020
6.8切立丼
D-20.1 H-7.5
C-880cc ¥1,500

502 36 021
6.3切立丼
D-19.5 H-6.9
C-830cc ¥1,300

529 36 041
6.8けずり丼
D-20.4 H-8
C-1,180cc ¥2,400



500 36 032
4.6深口丼
D-13.9 H-7.4
C-680cc ¥1,100

500 36 033
4.0深口丼
D-12.4 H-6.6
C-495cc ¥850

500 36 034
3.8深口丼
D-11.5 H-6.2
C-385cc ¥800

500 36 036
3.5深口丼
D-10.5 H-5.6
C-300cc ¥700

500 36 062
4.5スープ碗
D-13 H-6.1
C-360cc ¥800

500 36 063
4.0スープ碗
D-11.6 H-5.8
C-250cc ¥750

500 36 064
3.5スープ碗
D-10.5 H-5.3
C-195cc ¥700



502 36 050
5.0ライス丼
D-14.9 H-6.2
C-420cc ¥950



502 36 051
4.5ライス丼
D-13.6 H-6
C-340cc ¥850



502 36 052
4.0ライス丼
D-11.8 H-5.4
C-270cc ¥800



500 36 095
4.5取皿
D-13.5 H-2.9 ¥800



500 36 097
4.0取皿
D-12.4 H-2.7 ¥750



519 36 006
丸 4.0皿
D-13.1 H-2.3 ¥750



519 36 008
丸 3.5皿
D-11.3 H-2.1 ¥650



519 36 010
丸 3.0皿
D-10 H-1.9 ¥600



500 36 082
4.8玉掬取皿
D-14.2 H-3 ¥750



500 36 092
3.2深皿
D-9.9 H-2.5 ¥600



500 36 090
3.0薬味皿
D-10 H-2.8 ¥650



500 36 091
2.6薬味皿
D-8 H-2.9 ¥600



500 36 067
湯呑
D-9.5 H-5.6 C-165cc ¥650



510 34 000 スタック 3連皿
L-17.7 S-7.3 H-2.5 ¥1,700
スタッキング可



510 34 002 スタック 2連皿
L-11.7 S-7.2 H-2.4 ¥1,300
スタッキング可



スタッキング可

ガラス



G92 00 023
千筋 20.5cmディープボウル [TR]
D-20.9 H-11 ¥2,700



G92 00 026
千筋 13.5cmディープボウル [TR]
D-13.6 H-7.7 ¥1,400



G92 00 027
千筋 11cmディープボウル [TR]
D-11.1 H-6.8 ¥1,200



G92 00 028
千筋 25cmボウル [TR]
D-25.2 H-8 ¥3,200



G92 00 072
千筋 24cmカーヌーボウル [TR]
L-24 S-9.5 H-3.8 ¥2,000



G92 00 080
31.5cmカーヌーボウル [TR]
L-31.8 S-11.7 H-5 ¥2,500



G92 00 016
21cmトロンパボウル [TR]
D-21.3 H-7.1 ¥2,100



G92 00 018
17.5cmトロンパボウル [TR]
D-17.3 H-6 ¥1,700



G92 00 037
11cmマルチボウル [TR]
D-11.1 H-7.5 ¥1,200



G92 00 043
10.5cmスタックボウル [FR]
D-10.4 H-4.2 C-195cc ¥700
松花堂 3,4,6,11 仕切り対応



G92 00 041
7.5cmスタックボウル [FR]
D-7.5 H-3 C-60cc ¥600
松花堂 9,11 仕切り対応



G92 00 004
しづく鉢 [CN]
L-9.1 S-7.4 H-3.6 ¥650
松花堂 9,11 仕切り対応



G92 00 006
片口小鉢 [CN]
L-9.1 S-7.2 H-3.8 ¥650
松花堂 9,11 仕切り対応



G92 00 008
9.5cm耳付ボウル [CN]
L-10.2 S-9.5 H-4.2 ¥650



G92 00 010
10cm楕円鉢 [CN]
L-10.1 S-7.7 H-4.6 ¥750



G92 00 012
8cm三角鉢 [CN]
D-8 H-3.7 ¥650



G92 00 030
10cmボウル [CN]
D-9.8 H-3.5 ¥650
松花堂 3,4,6,11 仕切り対応



G92 00 032
8.5cmボウル [CN]
D-8.8 H-4.9 ¥650



G92 00 033
8cmボウル [CN]
D-8.1 H-5.7 ¥650



G92 00 068
ソルト&ペッパーティアード [CN]
D-3 H-9.1 C-35cc ¥450



G92 00 067
ペッパーベールレリーフ [CN]
D-4 H-6.7 C-30cc ¥500



G92 00 066
ソルトベールレリーフ [CN]
D-4 H-6.7 C-35cc ¥500



G92 00 065
ペッパーボール [CN]
D-5.3 H-5.8 C-60cc ¥500



G92 00 064
ソルトボール [CN]
D-5.3 H-5.8 C-60cc ¥500



G92 45 015
10cmさくら深鉢 [CN]
D-10.1 H-5.2 ¥800



G92 45 016
10.5cmさくらピンク [CN]
D-10.3 H-2 ¥650
松花堂 3,4,6,11 仕切り対応



G92 45 017
8cmさくらピンク [CN]
D-8.2 H-2.8 ¥550



G92 45 020
8cmさくら白 [CN]
D-8.2 H-2.8 ¥550



G92 45 023
12.5cm花びら小鉢 [CN]
L-11 S-8.4 H-3.7 ¥800
松花堂 3,4,6,11 仕切り対応



G92 80 000
ブルーリーフ [CN]
L-10.5 S-6.9 H-2 C-25cc ¥550
松花堂 9,11 仕切り対応



G92 70 001
グリーンリーフ [CN]
L-10.5 S-6.9 H-2 C-25cc ¥550
松花堂 9,11 仕切り対応

冷酒器



G92 02 084
冷酒器 500cc [IT]
D-5.8 W-8.3 H-20.5
C-545cc ¥3,300



G92 02 083
冷酒器 250cc [IT]
D-4.7 W-6.5 H-16.5
C-275cc ¥2,600



G92 02 081
デキャンタ 250cc [US]
D-5.5 W-6.7 H-12.5
C-255cc ¥1,450



G92 03 086
冷酒德利 大 [CN]
D-5.8 W-6.8 H-16.5
C-340cc ¥2,400



G92 03 085
冷酒德利 小 [CN]
D-5 W-5.7 H-13.8
C-170cc ¥2,000



■一合枧 ■冷酒杯 140cc



G92 01 002
冷酒杯 160cc [TH]
D-6.5 H-8.5
C-165cc ¥600



G92 01 094
冷酒杯 170cc [FR]
D-7.4 H-7.8
C-170cc ¥800



G92 01 075
冷酒杯 140cc [CN]
D-5.3 H-10
C-140cc ¥800



G92 01 026
冷酒杯 90cc P [FR]
D-6.5 H-6.7
C-90cc ¥600



T81 18 035
一合枧
D-8.6 H-5.6
C-195cc ¥1,400

材質：檜

トレー・桶

食器洗淨・乾燥機不可



T81 16 033
桶 41cm [CN]
D-41.7 H-10 ¥14,000



T81 16 032
桶 38cm [CN]
D-38.3 H-10.2 ¥13,000



T81 16 031
桶 32cm [CN]
D-32.5 H-9.1 ¥9,000



T81 16 030
桶 26cm [CN]
D-26.8 H-9.2 ¥7,000

材質：天然木合板／ウレタン塗装



T81 30 092
フラットトレー 36cm W [CN]
L-36 S-28 H-1 ¥3,700



T81 30 093
フラットトレー 27cm W [CN]
L-27 S-21 H-1 ¥2,500



T81 31 092
フラットトレー 36cm BW [CN]
L-36 S-28 H-1 ¥3,800



T81 31 093
フラットトレー 27cm BW [CN]
L-27 S-21 H-1 ¥2,600

材質：天然木合板／ウレタン塗装



T81 32 030
ラウンドトレー 30cm NR [CN]
D-30 H-2.4 ¥3,500



T81 32 031
ラウンドトレー 27cm NR [CN]
D-26.9 H-2.4 ¥3,000



T81 32 015 フラットトレー 36cm NR [CN]
L-35.8 S-27.7 H-2.6 ¥4,100

T81 32 013 フラットトレー 40cm NR [CN]
L-39 S-31 H-2.6 ¥4,500

T81 32 011 フラットトレー 44cm NR [CN]
L-44 S-34 H-2.6 ¥5,000



T81 33 015 フラットトレー 36cm BR [CN]
L-35.8 S-27.7 H-2.6 ¥4,100

T81 33 013 フラットトレー 40cm BR [CN]
L-39 S-31 H-2.6 ¥4,500

T81 33 011 フラットトレー 44cm BR [CN]
L-44 S-34 H-2.6 ¥5,000



T81 32 004 ボックストレー 36cm NR [CN]
L-36 S-27 H-2.6 ¥4,200

T81 32 001 ボックストレー 42cm NR [CN]
L-42 S-30.5 H-2.6 ¥4,600



T81 33 004 ボックストレー 36cm BR [CN]
L-36 S-27 H-2.6 ¥4,200

T81 33 001 ボックストレー 42cm BR [CN]
L-42 S-30.5 H-2.6 ¥4,600

カトラリー

食器洗浄・乾燥機不可



■白涼 1合徳利 ■白涼 盃 ■漆黒 盃 ■静寂 盃 ■白涼 小付
■スモールトレイ W ■寿山 黒 箸置き

材質：栗木／ウレタン塗装



C81 03 070
栗木スプーン [CN]
L-19.2 S-3.7 ¥1,000



C81 03 071
栗木フォーク [CN]
L-19.3 S-2.7 ¥1,000



C81 03 072
栗木ティースプーン [CN]
L-14.3 S-3 ¥800



C81 03 083
栗木ケーキフォーク [CN]
L-14.3 S-2.2 ¥700

材質：天然木／ウレタン塗装



C81 07 083
スプーン [CN]
L-19.2 S-3.5 ¥700



C81 07 084
フォーク [CN]
L-19.3 S-3 ¥700



C81 07 085
ティースプーン [CN]
L-14.8 S-2.6 ¥550



C81 07 086
ケーキフォーク [CN]
L-14.5 S-3 ¥550



C81 07 087
丸スプーン 大 [CN]
L-15.4 S-4 ¥700



C81 07 088
丸スプーン 小 [CN]
L-12.1 S-3 ¥500



C81 07 089
テーブルスプーン [CN]
L-18.5 S-3.5 ¥700



C81 07 090
デザートスプーン [CN]
L-13.8 S-3 ¥500



C81 07 091
デザートフォーク [CN]
L-13.9 S-2.6 ¥500



T83 57 054
耳付コースター W 大 [CN]
L-13.3 S-12 H-2.3 ¥1,100



T83 58 054
耳付コースター R 大 [CN]
L-13.3 S-12 H-2.3 ¥1,100



T83 57 055
耳付コースター W 小 [CN]
L-11.5 S-10.3 H-2.1 ¥850



T83 58 055
耳付コースター R 小 [CN]
L-11.5 S-10.3 H-2.1 ¥850



T83 57 056
アール角 コースター W [CN]
L-13.4 S-9.3 H-2.3 ¥1,000



T83 58 056
アール角 コースター R [CN]
L-13.4 S-9.3 H-2.3 ¥1,000



T83 57 057
正角 コースター W [CN]
D-12 H-2.4 ¥1,100



T83 58 057
正角 コースター R [CN]
D-12 H-2.4 ¥1,100



T81 30 015
スモールトレイ W [CN]
L-21 S-14 H-2.7 ¥2,100



T81 31 015
スモールトレイ BW [CN]
L-21 S-14 H-2.7 ¥2,100

材質：竹／ウレタン塗装



T83 50 011
ブラック 23cmねじれ箸 [CN]
L-23 ¥450



T83 51 011
ベージュ 23cmねじれ箸 [CN]
L-23 ¥450

材質：PBT 樹脂
(原料：日本製)



T83 52 041
ブラック 22.5cm四角木目箸
L-22.5 ¥700



T83 52 051
ブラック 22.5cm五角箸
L-22.5 ¥650



T83 52 091
ブラック 22.5cm縦筋目四角箸
L-22.5 ¥550



T83 52 081
ブラック 22.5cm縦筋目五角箸 [CN]
L-22.5 ¥550



T83 52 072
ブラック 21cm縦筋目六角箸 [CN]
L-21 ¥500



T83 53 041
チョコレート 22.5cm四角木目箸
L-22.5 ¥700



T83 54 081
エンジ 22.5cm縦筋目五角箸 [CN]
L-22.5 ¥550



T83 54 082
エンジ 21cm縦筋目四角箸 [CN]
L-21 ¥500



T83 54 071
エンジ 22.5cm縦筋目六角箸 [CN]
L-22.5 ¥550



T83 54 072
エンジ 21cm縦筋目六角箸 [CN]
L-21 ¥500

石影

いし かげ

材質：天然石/ウレタン塗装



■石影 30cmナロープレート ■石影 25cm正角皿 ■石影 30cm長角皿 ■石影 9.5cm正角皿



R82 30 060 30cm正角皿 [CN]
D-30.2 H-0.8 ¥2,600



R82 30 061 28cm正角皿 [CN]
D-28 H-0.9 ¥2,300



R82 30 062 25cm正角皿 [CN]
D-25.2 H-0.8 ¥1,800



R82 30 063 23cm正角皿 [CN]
D-23 H-0.9 ¥1,700



R82 30 064 20cm正角皿 [CN]
D-20.2 H-0.8 ¥1,400



R82 30 065 18cm正角皿 [CN]
D-18 H-0.8 ¥1,200



R82 30 069 9.5cm正角皿 [CN]
D-9.5 H-0.8 ¥650



R82 30 046 30cm長角皿 [CN]
L-30.2 S-20.2 H-0.8 ¥1,800



R82 30 047 28cm長角皿 [CN]
L-28 S-17 H-0.9 ¥1,700



R82 30 048 25cm長角皿 [CN]
L-25.3 S-15.2 H-0.8 ¥1,300



R82 30 049 23cm長角皿 [CN]
L-23 S-13 H-0.9 ¥1,100



R82 30 090 36cmナロープレート [CN]
L-36 S-8 H-0.9 ¥1,300



R82 30 092 30cmナロープレート [CN]
L-30.2 S-10.3 H-0.8 ¥950



R82 30 093 28cmナロープレート [CN]
L-28 S-8 H-0.8 ¥850



R82 30 071 35cm細長角皿 [CN]
L-35 S-15.8 H-0.8 ¥1,600



表面に
油污れ防止用
塗装あり



裏面に
テーブル傷付き防止用
スポンジ加工あり

KOYO